

SESIÓN DEL H. AYUNTAMIENTO No. 82 ORDINARIA.

- - - En Ciudad Juárez, Municipio de Juárez, Estado de Chihuahua, siendo las once horas, del día veintitrés de diciembre del año dos mil nueve, reunidos en el Salón Francisco I. Madero de la Unidad Administrativa Municipal "Benito Juárez", previo los honores a nuestra Bandera mediante la entonación del Himno Nacional, se celebró Sesión Ordinaria del H. Ayuntamiento de éste Municipio y Estado, la que se desarrolló conforme al siguiente:

ORDEN DEL DIA

- I. Lista de asistencia y declaración del quórum legal.
- II. Lectura, aprobación o modificación en su caso, de las actas de las sesiones No. 80 Solemne y 81 Ordinaria del Honorable Ayuntamiento.
- III. Validación de los asuntos dictaminados por la Comisión Revisora de Fraccionamientos y Condominios.
- IV. Autorización de cambios de uso de suelo.
- V. Autorización para enajenar a título gratuito un predio municipal del dominio privado ubicado en la esquina que forman las calle Flamingo y Perla de la colonia Lomas de Morelos, con una superficie de 2,222.50 M², a favor del Centro Comunitario del Espíritu Santo, A.C.
- VI. Autorización para modificar el acuerdo de cabildo de fecha 20 de septiembre de 2007, expedido en el oficio CR/152/2007, relativo a la Autorización de Régimen de Propiedad en Condominio Comercial Vertical denominado "Star Médica".
- VII. Autorización para modificar el acuerdo de cabildo tomado en sesión número ochenta y cinco de fecha veintiséis de abril de dos mil siete, relativo a la Ampliación al Fundo Legal y Limite del Centro de Población.
- VIII. Discusión, análisis y en su caso aprobación de la modificación y actualización del Plan de Desarrollo Urbano del Centro de Población de Ciudad Juárez, Chihuahua.
- IX. Asuntos Generales.
- X. Clausura de la Sesión.

ASUNTO NUMERO UNO.- Conforme a la toma de lista de asistencia se encontraron presentes: el Ciudadano Presidente Municipal LICENCIADO JOSÉ REYES FERRIZ y los Ciudadanos Regidores LEOPOLDO CANIZALES SÁENZ, HILDA MARGARITA CASTILLO CARRERA, LETICIA CORRAL JURADO, JORGE MANUEL DOMÍNGUEZ CORTÉZ, RAÚL DE LEÓN APRAEZ, RAMÓN DEVORA MIRANDA, ARTURO DOMÍNGUEZ ESQUIVEL, MA. EMMA ESQUIVEL MARTINEZ, ARACELI FLORES SOTO, JULIO ALEJANDRO GÓMEZ ALFARO, GUSTAVO MUÑOZ HEPO, JESUS MANUEL LICÓN LOZOYA, AURORA LÓPEZ FLORES, JOSÉ MARIO SÁNCHEZ SOLEDAD, DAVID RODRÍGUEZ TORRES, CESAR ALBERTO TAPIA MARTINEZ, MARIO TÉLLEZ CONTRERAS y SERGIO VÁZQUEZ GUTIÉRREZ, así como el Secretario del Ayuntamiento LICENCIADO JOSÉ GUILLERMO DOWELL DELGADO. Se hace constar que se encuentra ausente previo aviso justificado el Síndico Leonardo Eloy Villar Calvillo.

- - - Estando presente la mayoría de los miembros del H. Ayuntamiento del Municipio de Juárez, Chihuahua y habiéndose certificado por el Secretario del Ayuntamiento, que todos ellos fueron debidamente notificados de la correspondiente convocatoria, el Presidente Municipal, declaró la existencia de quórum, la legalidad de la instalación del Ayuntamiento y por lo tanto, la validez de los acuerdos que en la sesión se tomaren.

ASUNTO NÚMERO DOS.- Toda vez que las actas de las sesiones No. 80 Solemne y 81 Ordinaria del Honorable Ayuntamiento fueron entregadas con anterioridad a los Ciudadanos Síndico y Regidores, en los términos de ley, el Presidente Municipal solicitó la dispensa de su lectura, la que conforme al Artículo 101 (ciento uno) del Reglamento Interior del Ayuntamiento fue otorgada en forma unánime. En seguida se sometió a consideración la aprobación de las actas de las sesiones No. 80 Solemne y 81 Ordinaria del Honorable Ayuntamiento, las cuales fueron aprobadas por unanimidad de votos.

ASUNTO NÚMERO TRES.- En desahogo de este punto de la orden del día, relativo a la validación de los asuntos dictaminados por la Comisión Revisora de Fraccionamientos y Condominios. Acto continuo el Secretario del Ayuntamiento solicita la dispensa de la lectura del dictamen presentado por la Comisión Revisora de Fraccionamientos y Condominios, siendo aprobado por unanimidad de votos. En uso de la palabra el regidor David Rodríguez Torres, propone que se vote cada asunto en lo particular, habiendo secundado dicha propuesta el Regidor Gustavo Muñoz Hepo, la cual fue aprobada por unanimidad de votos. Al someter a votación la Recepción Parcial de Obras del Fraccionamiento Praderas del Sol Etapa 4, fue aprobado por mayoría de once votos a favor y ocho votos en contra de los Regidores Jesus Manuel Licón Lozoya, David Rodríguez Torres, Leticia Corral Jurado, Jorge Manuel Domínguez Cortéz, Gustavo Muñoz Hepo, José Mario Sánchez Soledad, Araceli Flores Soto y Ramón Devora Miranda; y la Modificación del Fraccionamiento Don Julio Etapas 1 a la 4, fue aprobada por unanimidad de votos, por lo que se tomó el siguiente:

ACUERDO: ÚNICO.- Se autorizan las solicitudes de Recepción Parcial de Obras y Modificación de Fraccionamiento, mismas que se detallan a continuación:

RECEPCIÓN PARCIAL DE OBRAS

1.- **FRACCIONAMIENTO PRADERAS DEL SOL ETAPA 4** CR/068/2009

MODIFICACIÓN DE FRACCIONAMIENTO

1.- **FRACCIONAMIENTO DON JULIO ETAPAS 1 A LA 4** CR/070/2009

ASUNTO NÚMERO CUATRO.- En desahogo de este punto de la orden del día, relativo a la autorización de cambio de uso de suelo. Acto continuo el Secretario del Ayuntamiento, solicita la dispensa de la lectura del dictamen presentado por la Comisión de Desarrollo Urbano, siendo aprobado por unanimidad de votos. Se somete a votación dicho acuerdo el cual fue aprobado por unanimidad de votos, por lo que se tomó el siguiente:

ACUERDO: PRIMERO.- Se autoriza la Modificación Menor al Plan de Desarrollo Urbano a la solicitud con las restricciones que se especifican en el oficio a que se hace referencia en los puntos segundo, tercero y cuarto del presente acuerdo; el caso autorizado es el siguiente:

CASO # 38/09

PROMOTOR: Armando Villar Apodaca / Irma Oralía Rodríguez Cisneros de Villar
UBICACIÓN: Ave. Santiago Troncoso al Sur de la Calle Bahía Valle del Salado
SUPERFICIE: 63,940.00 M²
USO ACTUAL: H - 60 Habitacional 60 viv por has.
USO SOLICITADO: I-1 Industrial
RESOLUCIÓN: Aprobado condicionado al DGOP y DU/1842/09
Se autoriza Polígono Sur la Zonificación de Industrial, el Polígono Norte se autoriza como Zonificación SH

CASO # 39/09

PROMOVENTE: Armando Villar Apodaca / Irma Oralía Rodríguez Cisneros de Villar
UBICACIÓN: Calle Valle del Paseo, Calle Pino Seco y Calle Fortín de la Soledad
SUPERFICIE: 82,017.47 M²
USO ACTUAL: H - 60 Habitacional 60 viv por has.
USO SOLICITADO: I - 1 Industrial
RESOLUCIÓN: Aprobado condicionado al DGOP y DU/1843/09

CASO # 40/09

PROMOVENTE: Ricardo Pérez Terrazas
UBICACIÓN: Blvd. Independencia entre Miguel de la Madrid y Ave. Yepómera
SUPERFICIE: 700,155.62 M²
USO ACTUAL: I - .04 Industrial, H - 30 Habitacional 30 viv. por has. Y H - 60 Habitacional 60 viv por has.
USO SOLICITADO: I - .06 Industrial
RESOLUCIÓN: Aprobado condicionado al DGOP y DU/1845/09

SEGUNDO.- Se autoriza a los ciudadanos Presidente Municipal y Secretario del Ayuntamiento a fin de que soliciten su publicación en el Periódico Oficial del Gobierno del Estado, los cambios de uso de suelo que se autorizan.

ASUNTO NUMERO CINCO.- En desahogo de este punto de la orden del día, relativo a la autorización para enajenar a título gratuito un predio municipal del dominio privado ubicado en la esquina que forman las Calles Flamingo y Perla de la Colonia Lomas de Morelos, con una superficie de 2,222.50 m², a favor del Centro Comunitario del Espíritu Santo, A.C. Acto continuo el Secretario del Ayuntamiento solicita la dispensa de la lectura del dictamen presentado por la Comisión Revisora de las Enajenaciones de Terrenos Municipales, siendo aprobado por unanimidad de votos con dos ausencias. Se somete a votación dicho acuerdo el cual fue aprobado por unanimidad de votos, por lo que se tomó el siguiente:

ACUERDO: PRIMERO.- Se autoriza la enajenación a título gratuito del inmueble ubicado en la esquina que forman las Calles Flamingo y Perla de la Colonia Lomas de Morelos, en esta ciudad,

1	2	N 89°11'13.15" W	711.663	1	355,161.0930	3,517,501.0710	31°47'2.021979" N	106°31'47.109198" W
2	3	N 89°11'17.31" W	1,186.74	2	354,449.5020	3,517,511.1690	31°47'2.024055" N	106°32'14.162653" W
3	4	N 89°10'43.14" W	666.142	3	353,262.8860	3,517,527.9840	31°47'2.023187" N	106°32'59.275568" W
4	5	N 89°10'31.29" W	1,044.04	4	352,596.8120	3,517,537.5330	31°47'2.024337" N	106°33'24.598428" W
5	6	N 89°10'03.99" W	1,364.79	5	351,552.8820	3,517,552.5590	31°47'2.025270" N	106°34'4.286558" W
6	7	N 89°10'33.56" W	7,565.56	6	350,188.2350	3,517,572.3820	31°47'2.027173" N	106°34'56.167578" W
7	8	N 89°07'33.52" W	32,802.89	7	342,623.4610	3,517,681.1840	31°47'1.895970" N	106°39'43.758929" W
8	9	S 01°07'33.00" W	32,802.89	8	335,726.0293	3,517,786.4094	31°47'1.814515" N	106°44'5.975771" W
9	10	N 85°41'13.09" E	6,205.48	9	335,081.5104	3,484,989.8489	31°29'16.727307" N	106°44'10.652708" W
10	11	N 13°03'03.92" E	2,114.85	10	341,269.4199	3,485,456.5353	31°29'35.000614" N	106°40'16.477955" W
11	12	S 85°10'54.13" E	9,323.06	11	341,746.9940	3,487,516.7530	31°30'42.126266" N	106°39'59.569439" W
12	13	S 86°22'07.72" E	8,308.82	12	351,037.1030	3,486,733.6530	31°30'21.152311" N	106°34'7.060947" W
13	14	S 53°22'16.15" E	1,203.49	13	359,329.2459	3,486,207.4238	31°30'7.811428" N	106°28'52.535238" W
14	15	S 03°34'16.41" E	5,701.76	14	360,295.0676	3,485,489.3865	31°29'44.918798" N	106°28'15.568158" W
15	16	S 71°13'41.82" E	4,766.42	15	360,650.2264	3,479,798.6954	31°26'40.293436" N	106°27'59.227440" W
16	17	S 89°12'58.82" E	1,537.18	16	365,163.1160	3,478,364.8680	31°25'52.413227" N	106°25'7.552771" W
17	18	N 25°09'55.93" E	5,369.86	17	366,700.1480	3,478,243.8440	31°25'52.371479" N	106°24'9.335540" W
18	19	N 25°03'43.26" E	2,514.13	18	368,983.6012	3,483,104.0152	31°28'31.128999" N	106°22'45.173244" W
19	20	N 64°14'48.04" E	12,393.46	19	370,048.5830	3,485,381.4370	31°29'45.514093" N	106°22'5.899560" W
20	1	EJE CAUCE DEL RIO BRAVO		20	381,211.0377	3,490,766.3639	31°32'44.708990" N	106°15'5.199609" W

CUADRO DE CONSTRUCCION						
LADO		RUMBO	DISTANCIA	V	COORDENADAS	
EST	PV				Y	X
				1	3,479,970.4300	235,496.8600
1	2	S 89°59'52.52" W	6,894.020	2	3,479,970.1800	228,602.8400
2	3	S 63°58'07.25" W	5,952.117	3	3,477,358.0200	223,254.5400
3	4	S 24°49'29.77" W	7,917.454	4	3,470,172.1800	219,930.4200
4	5	N 89°04'15.28" W	1,597.910	5	3,470,198.0900	218,332.7200
5	6	N 71°04'58.75" W	4,924.486	6	3,471,794.6000	213,674.2100
6	7	N 03°30'11.97" W	5,288.313	7	3,477,073.0300	213,351.0600
7	8	N 56°53'52.67" W	3,204.026	8	3,478,822.8500	210,667.0500
8	9	N 87°46'14.73" W	15,741.263	9	3,479,435.1500	194,937.7000
9	10	S 12°39'07.04" W	1,328.231	10	3,478,139.1700	194,646.7800
10	11	N 89°33'33.21" W	6,209.604	11	3,478,186.9400	188,437.3600
11	12	N 01°07'32.81" E	31,626.225	12	3,509,807.0600	189,058.7300
12	13	S 89°03'47.77" E	3,318.383	13	3,509,752.8100	192,376.6700
13	14	S 89°04'14.55" E	1,233.162	14	3,509,732.8100	193,609.6700
14	15	S 89°03'31.25" E	1,765.238	15	3,509,703.8100	195,374.6700
15	16	S 89°09'34.45" E	8,044.865	16	3,509,585.8100	203,418.6700
16	17	S 89°10'48.03" E	4,262.437	17	3,509,524.8100	207,680.6700
17	18	S 89°11'43.21" E	712.070	18	3,509,514.8100	208,392.6700
18	19	S 89°25'57.84" E	101.005	19	3,509,513.8100	208,493.6700
19	20	S 02°12'09.35" W	26.019	20	3,509,487.8100	208,492.6700
20	21	S 15°40'46.29" W	59.203	21	3,509,430.8100	208,476.6700
21	22	S 14°28'13.06" W	96.047	22	3,509,337.8100	208,452.6700
22	23	S 00°58'15.68" E	59.008	23	3,509,278.8100	208,453.6700
23	24	S 33°56'36.91" E	62.682	24	3,509,226.8100	208,488.6700
24	25	S 39°52'36.60" E	102.942	25	3,509,147.8100	208,554.6700
25	26	S 41°04'20.72" E	237.438	26	3,508,968.8100	208,710.6700
26	27	S 40°36'04.66" E	147.513	27	3,508,856.8100	208,806.6700
27	28	S 33°10'42.64" E	93.193	28	3,508,778.8100	208,857.6700
28	29	S 27°07'16.69" E	46.065	29	3,508,737.8100	208,878.6700
29	30	S 23°53'11.40" E	76.557	30	3,508,667.8100	208,909.6700
30	31	S 34°22'49.24" E	23.022	31	3,508,648.8100	208,922.6700
31	32	S 39°17'21.86" E	71.063	32	3,508,593.8100	208,967.6700
32	33	S 42°52'44.05" E	133.735	33	3,508,495.8100	209,058.6700

CUADRO DE CONSTRUCCION

LADO		RUMBO	DISTANCIA	V	C O O R D E N A D A S	
EST	PV				Y	X
33	34	S 46°06'31.72" E	109.622	34	3,508,419.8100	209,137.6700
34	35	S 52°22'25.56" E	181.816	35	3,508,308.8100	209,281.6700
35	36	S 51°15'23.79" E	214.114	36	3,508,174.8100	209,448.6700
36	37	S 56°18'35.76" E	36.056	37	3,508,154.8100	209,478.6700
37	38	S 78°18'38.27" E	29.614	38	3,508,148.8100	209,507.6700
38	39	S 88°49'51.10" E	98.020	39	3,508,146.8100	209,605.6700
39	40	S 79°44'55.68" E	95.525	40	3,508,129.8100	209,699.6700
40	41	S 80°32'15.64" E	30.414	41	3,508,124.8100	209,729.6700
41	42	S 65°03'21.94" E	47.424	42	3,508,104.8100	209,772.6700
42	43	S 45°35'26.37" E	68.593	43	3,508,056.8100	209,821.6700
43	44	S 43°17'55.12" E	71.449	44	3,508,004.8100	209,870.6700
44	45	S 35°48'12.04" E	75.213	45	3,507,943.8100	209,914.6700
45	46	S 30°10'24.67" E	99.479	46	3,507,857.8100	209,964.6700
46	47	S 15°19'17.44" E	75.690	47	3,507,784.8100	209,984.6700
47	48	S 12°41'58.50" E	72.780	48	3,507,713.8100	210,000.6700
48	49	S 08°35'01.04" E	107.201	49	3,507,607.8100	210,016.6700
49	50	S 08°53'45.09" E	116.400	50	3,507,492.8100	210,034.6700
50	51	S 07°47'31.48" E	95.885	51	3,507,397.8100	210,047.6700
51	52	S 09°16'21.37" E	49.649	52	3,507,348.8100	210,055.6700
52	53	S 13°17'05.52" E	147.959	53	3,507,204.8100	210,089.6700
53	54	S 18°49'28.96" E	46.487	54	3,507,160.8100	210,104.6700
54	55	S 17°28'29.19" E	113.225	55	3,507,052.8100	210,138.6700
55	56	S 24°50'32.60" E	59.506	56	3,506,998.8100	210,163.6700
56	57	S 32°11'44.64" E	31.906	57	3,506,971.8100	210,180.6700
57	58	S 56°18'35.76" E	25.239	58	3,506,957.8100	210,201.6700
58	59	S 88°05'27.05" E	30.017	59	3,506,956.8100	210,231.6700
59	60	N 86°49'12.61" E	72.111	60	3,506,960.8100	210,303.6700
60	61	N 87°33'48.07" E	47.043	61	3,506,962.8100	210,350.6700
61	62	N 83°32'28.26" E	53.339	62	3,506,968.8100	210,403.6700
62	63	N 86°49'12.61" E	54.083	63	3,506,971.8100	210,457.6700
63	64	S 70°56'32.26" E	58.189	64	3,506,952.8100	210,512.6700
64	65	S 45°00'00.00" E	32.527	65	3,506,929.8100	210,535.6700
65	66	S 41°54'54.68" E	118.258	66	3,506,841.8100	210,614.6700

CUADRO DE CONSTRUCCION

LADO		RUMBO	DISTANCIA	V	C O O R D E N A D A S	
EST	PV				Y	X
66	67	S 40°06'03.27" E	49.679	67	3,506,803.8100	210,646.6700
67	68	S 40°39'52.45" E	196.431	68	3,506,654.8100	210,774.6700
68	69	S 47°51'44.66" E	28.320	69	3,506,635.8100	210,795.6700
69	70	S 56°18'35.76" E	28.844	70	3,506,619.8100	210,819.6700
70	71	S 57°48'15.36" E	31.906	71	3,506,602.8100	210,846.6700
71	72	S 58°23'32.99" E	45.793	72	3,506,578.8100	210,885.6700
72	73	S 58°14'25.87" E	24.698	73	3,506,565.8100	210,906.6700
73	74	S 63°26'05.82" E	26.833	74	3,506,553.8100	210,930.6700
74	75	S 62°31'32.05" E	28.178	75	3,506,540.8100	210,955.6700
75	76	S 46°38'11.68" E	24.759	76	3,506,523.8100	210,973.6700
76	77	S 45°00'00.00" E	18.385	77	3,506,510.8100	210,986.6700
77	78	S 40°45'48.98" E	38.288	78	3,506,481.8100	211,011.6700
78	79	S 31°42'05.15" E	39.962	79	3,506,447.8100	211,032.6700
79	80	S 34°55'09.85" E	64.637	80	3,506,394.8100	211,069.6700
80	81	S 37°34'06.93" E	49.204	81	3,506,355.8100	211,099.6700
81	82	S 47°36'09.22" E	31.145	82	3,506,334.8100	211,122.6700
82	83	S 58°10'21.19" E	34.132	83	3,506,316.8100	211,151.6700
83	84	S 60°25'19.78" E	42.544	84	3,506,295.8100	211,188.6700
84	85	S 60°31'26.80" E	52.839	85	3,506,269.8100	211,234.6700
85	86	S 60°48'09.05" E	38.949	86	3,506,250.8100	211,268.6700
86	87	S 56°18'35.76" E	36.056	87	3,506,230.8100	211,298.6700
87	88	S 57°59'40.62" E	47.170	88	3,506,205.8100	211,338.6700
88	89	S 66°34'16.71" E	32.696	89	3,506,192.8100	211,368.6700
89	90	S 63°53'09.91" E	56.798	90	3,506,167.8100	211,419.6700
90	91	S 58°29'44.64" E	36.359	91	3,506,148.8100	211,450.6700
91	92	S 47°38'33.16" E	46.011	92	3,506,117.8100	211,484.6700
92	93	S 45°00'00.00" E	70.711	93	3,506,067.8100	211,534.6700
93	94	S 31°36'27.01" E	15.264	94	3,506,054.8100	211,542.6700
94	95	S 27°28'27.95" E	28.178	95	3,506,029.8100	211,555.6700
95	96	S 26°33'54.18" E	62.610	96	3,505,973.8100	211,583.6700
96	97	S 34°17'12.76" E	26.627	97	3,505,951.8100	211,598.6700
97	98	S 49°23'55.34" E	18.439	98	3,505,939.8100	211,612.6700
98	99	S 47°36'09.22" E	31.145	99	3,505,918.8100	211,635.6700

CUADRO DE CONSTRUCCION

LADO		RUMBO	DISTANCIA	V	C O O R D E N A D A S	
EST	PV				Y	X
99	100	S 46°58'29.76" E	41.037	100	3,505,890.8100	211,665.6700
100	101	S 46°40'06.01" E	72.863	101	3,505,840.8100	211,718.6700
101	102	S 48°55'48.63" E	92.849	102	3,505,779.8100	211,788.6700
102	103	S 55°18'17.45" E	63.246	103	3,505,743.8100	211,840.6700
103	104	S 52°31'25.75" E	37.802	104	3,505,720.8100	211,870.6700
104	105	S 45°00'00.00" E	154.149	105	3,505,611.8100	211,979.6700
105	106	S 55°42'47.24" E	79.881	106	3,505,566.8100	212,045.6700
106	107	S 59°02'10.48" E	75.802	107	3,505,527.8100	212,110.6700
107	108	S 67°32'35.02" E	81.154	108	3,505,496.8100	212,185.6700
108	109	S 71°33'54.18" E	53.759	109	3,505,479.8100	212,236.6700
109	110	S 74°13'09.29" E	47.802	110	3,505,466.8100	212,282.6700
110	111	S 82°00'38.42" E	57.559	111	3,505,458.8100	212,339.6700
111	112	S 82°34'06.93" E	69.584	112	3,505,449.8100	212,408.6700
112	113	N 88°30'43.68" E	77.026	113	3,505,451.8100	212,485.6700
113	114	N 82°57'43.41" E	81.615	114	3,505,461.8100	212,566.6700
114	115	N 76°20'58.49" E	72.035	115	3,505,478.8100	212,636.6700
115	116	N 75°51'50.18" E	139.216	116	3,505,512.8100	212,771.6700
116	117	N 75°22'11.13" E	257.344	117	3,505,577.8100	213,020.6700
117	118	N 76°22'22.82" E	271.647	118	3,505,641.8100	213,284.6700
118	119	N 74°23'20.44" E	211.814	119	3,505,698.8100	213,488.6700
119	120	N 75°10'24.67" E	105.513	120	3,505,725.8100	213,590.6700
120	121	N 69°00'54.37" E	78.186	121	3,505,753.8100	213,663.6700
121	122	N 60°36'14.21" E	81.492	122	3,505,793.8100	213,734.6700
122	123	N 50°11'39.94" E	46.861	123	3,505,823.8100	213,770.6700
123	124	N 45°00'00.00" E	52.326	124	3,505,860.8100	213,807.6700
124	125	N 40°36'04.66" E	55.317	125	3,505,902.8100	213,843.6700
125	126	N 33°41'24.24" E	46.872	126	3,505,941.8100	213,869.6700
126	127	N 28°46'03.54" E	58.181	127	3,505,992.8100	213,897.6700
127	128	N 17°36'45.28" E	66.098	128	3,506,055.8100	213,917.6700
128	129	N 16°09'30.98" E	406.041	129	3,506,445.8100	214,030.6700
129	130	N 21°48'05.07" E	80.777	130	3,506,520.8100	214,060.6700
130	131	N 31°56'18.42" E	90.736	131	3,506,597.8100	214,108.6700
131	132	N 36°01'38.54" E	68.007	132	3,506,652.8100	214,148.6700

CUADRO DE CONSTRUCCION

LADO		RUMBO	DISTANCIA	V	C O O R D E N A D A S	
EST	PV				Y	X
132	133	N 44°32'29.92" E	88.391	133	3,506,715.8100	214,210.6700
133	134	N 51°50'33.98" E	53.413	134	3,506,748.8100	214,252.6700
134	135	N 56°04'12.73" E	66.287	135	3,506,785.8100	214,307.6700
135	136	N 62°33'31.75" E	67.269	136	3,506,816.8100	214,367.3700
136	137	N 66°33'24.67" E	618.341	137	3,507,062.8100	214,934.6700
137	138	N 67°01'04.27" E	486.625	138	3,507,252.8100	215,382.6700
138	139	N 75°26'23.00" E	79.560	139	3,507,272.8113	215,459.6748
139	140	N 81°03'38.69" E	90.089	140	3,507,286.8100	215,548.6700
140	141	N 90°00'00" E	94.000	141	3,507,286.8100	215,642.6700
141	142	S 79°22'49.24" E	81.394	142	3,507,271.8100	215,722.6700
142	143	S 70°20'46.23" E	59.464	143	3,507,251.8100	215,778.6700
143	144	S 65°57'20.80" E	71.176	144	3,507,222.8100	215,843.6700
144	145	S 59°12'57.07" E	54.708	145	3,507,194.8100	215,890.6700
145	146	S 55°07'28.82" E	40.224	146	3,507,171.8100	215,923.6700
146	147	S 52°48'55.06" E	36.401	147	3,507,149.8100	215,952.6700
147	148	S 54°34'58.60" E	55.218	148	3,507,117.8100	215,997.6700
148	149	S 52°25'53.07" E	98.407	149	3,507,057.8100	216,075.6700
149	150	S 53°11'35.12" E	545.800	150	3,506,730.8100	216,512.6700
150	151	S 53°04'07.05" E	186.400	151	3,506,618.8100	216,661.6700
151	152	S 53°34'30.84" E	180.205	152	3,506,511.8100	216,806.6700
152	153	S 53°31'50.76" E	171.604	153	3,506,409.8100	216,944.6700
153	154	S 49°17'20.95" E	56.727	154	3,506,372.8100	216,987.6700
154	155	S 57°22'50.72" E	59.363	155	3,506,340.8100	217,037.6700
155	156	S 56°18'35.76" E	72.111	156	3,506,300.8100	217,097.6700
156	157	S 60°56'43.43" E	82.365	157	3,506,260.8100	217,169.6700
157	158	S 61°57'58.13" E	87.235	158	3,506,219.8100	217,246.6700
158	159	S 65°58'24.58" E	90.874	159	3,506,182.8100	217,329.6700
159	160	S 68°24'16.88" E	51.624	160	3,506,163.8100	217,377.6700
160	161	S 70°13'58.19" E	68.007	161	3,506,140.8100	217,441.6700
161	162	S 70°49'16.92" E	48.708	162	3,506,124.8087	217,487.6747
162	163	S 73°22'45.00" E	69.920	163	3,506,104.8090	217,554.6733
163	164	S 75°18'10.00" E	63.060	164	3,506,088.8100	217,615.6700
164	165	S 77°00'19.38" E	40.025	165	3,506,079.8100	217,654.6700

CUADRO DE CONSTRUCCION

LADO		RUMBO	DISTANCIA	V	COORDENADAS	
EST	PV				Y	X
165	166	S 74°55'53.44" E	26.926	166	3,506,072.8100	217,680.6700
166	167	S 83°28'48.71" E	35.228	167	3,506,068.8100	217,715.6700
167	168	S 81°52'11.63" E	63.640	168	3,506,059.8100	217,778.6700
168	169	S 80°54'35.00" E	75.954	169	3,506,047.8100	217,853.6700
169	170	S 82°04'51.95" E	537.122	170	3,505,973.8100	218,385.6700
170	171	S 80°05'14.09" E	104.561	171	3,505,955.8100	218,488.6700
171	172	S 75°57'49.52" E	32.985	172	3,505,947.8100	218,520.6700
172	173	S 76°36'27.01" E	43.174	173	3,505,937.8100	218,562.6700
173	174	S 71°33'54.18" E	72.732	174	3,505,914.8100	218,631.6700
174	175	S 73°02'40.87" E	85.726	175	3,505,889.8100	218,713.6700
175	176	S 78°41'24.24" E	147.872	176	3,505,860.8100	218,858.6700
176	177	S 10°57'14.63" E	31.575	177	3,505,829.8100	218,864.6700
177	178	S 67°00'40.62" E	35.847	178	3,505,815.8100	218,897.6700
178	179	S 78°41'24.24" E	25.495	179	3,505,810.8100	218,922.6700
179	180	S 57°27'53.76" E	68.797	180	3,505,773.8100	218,980.6700
180	181	S 61°13'56.46" E	58.181	181	3,505,745.8100	219,031.6700
181	182	S 66°55'46.52" E	58.694	182	3,505,722.8100	219,085.6700
182	183	S 62°40'33.99" E	67.535	183	3,505,691.8100	219,145.6700
183	184	S 61°17'38.57" E	47.885	184	3,505,668.8100	219,187.6700
184	185	S 57°03'40.71" E	84.599	185	3,505,622.8100	219,258.6700
185	186	S 55°00'28.73" E	280.751	186	3,505,461.8100	219,488.6700
186	187	S 58°09'21.03" E	301.359	187	3,505,302.8100	219,744.6700
187	188	S 54°46'06.06" E	587.640	188	3,504,963.8100	220,224.6700
188	189	S 57°51'38.86" E	317.682	189	3,504,794.8100	220,493.6700
189	190	S 57°36'20.08" E	171.724	190	3,504,702.8100	220,638.6700
190	191	S 57°21'19.30" E	228.020	191	3,504,579.8100	220,830.6700
191	192	S 57°04'56.12" E	452.676	192	3,504,333.8100	221,210.6700
192	193	S 57°15'39.94" E	935.631	193	3,503,827.8100	221,997.6700
193	194	S 54°13'14.97" E	220.640	194	3,503,698.8100	222,176.6700
194	195	S 52°20'18.98" E	188.218	195	3,503,583.8100	222,325.6700
195	196	S 50°15'00.98" E	131.366	196	3,503,499.8100	222,426.6700
196	197	S 36°21'46.33" E	113.004	197	3,503,408.8100	222,493.6700
197	198	S 33°28'34.60" E	74.330	198	3,503,346.8100	222,534.6700

CUADRO DE CONSTRUCCION

LADO		RUMBO	DISTANCIA	V	C O O R D E N A D A S	
EST	PV				Y	X
198	199	S 23°20'38.44" E	206.940	199	3,503,156.8100	222,616.6700
199	200	S 18°32'44.78" E	163.490	200	3,503,001.8100	222,668.6700
200	201	S 13°20'55.42" E	303.191	201	3,502,706.8100	222,738.6700
201	202	S 14°05'33.49" E	246.416	202	3,502,467.8100	222,798.6700
202	203	S 12°46'52.80" E	221.488	203	3,502,251.8100	222,847.6700
203	204	S 12°38'31.75" E	328.976	204	3,501,930.8100	222,919.6700
204	205	S 11°35'31.83" E	159.248	205	3,501,774.8100	222,951.6700
205	206	S 20°44'45.89" E	141.152	206	3,501,642.8100	223,001.6700
206	207	S 24°29'30.84" E	98.899	207	3,501,552.8100	223,042.6700
207	208	S 34°59'31.27" E	109.859	208	3,501,462.8100	223,105.6700
208	209	S 37°50'11.23" E	130.419	209	3,501,359.8100	223,185.6700
209	210	S 46°58'29.76" E	205.183	210	3,501,219.8100	223,335.6700
210	211	S 51°25'07.63" E	341.552	211	3,501,006.8100	223,602.6700
211	212	S 51°51'23.50" E	467.916	212	3,500,717.8100	223,970.6700
212	213	S 52°21'53.09" E	419.237	213	3,500,461.8100	224,302.6700
213	214	S 51°09'18.61" E	145.086	214	3,500,370.8100	224,415.6700
214	215	S 51°47'35.49" E	454.324	215	3,500,089.8100	224,772.6700
215	216	S 50°41'01.34" E	299.873	216	3,499,899.8100	225,004.6700
216	217	S 48°20'18.49" E	169.994	217	3,499,786.8100	225,131.6700
217	218	S 45°00'00.00" E	123.037	218	3,499,699.8100	225,218.6700
218	219	S 34°40'02.28" E	130.096	219	3,499,592.8100	225,292.6700
219	220	S 30°26'03.25" E	92.785	220	3,499,512.8100	225,339.6700
220	221	S 20°46'57.57" E	177.553	221	3,499,346.8100	225,402.6700
221	222	S 20°55'49.29" E	268.732	222	3,499,095.8100	225,498.6700
222	223	S 20°21'04.30" E	425.564	223	3,498,696.8100	225,646.6700
223	224	S 19°49'01.75" E	471.949	224	3,498,252.8100	225,806.6700
224	225	S 20°25'58.18" E	326.546	225	3,497,946.8100	225,920.6700
225	226	S 20°21'11.62" E	198.386	226	3,497,760.8100	225,989.6700
226	227	S 20°12'27.98" E	827.964	227	3,496,983.8100	226,275.6700
227	228	S 19°51'18.77" E	114.826	228	3,496,875.8100	226,314.6700
228	229	S 19°32'11.96" E	32.894	229	3,496,844.8100	226,325.6700
229	230	S 18°51'11.37" E	43.324	230	3,496,803.8100	226,339.6700
230	231	S 19°38'22.52" E	270.751	231	3,496,548.8100	226,430.6700

CUADRO DE CONSTRUCCION

LADO		RUMBO	DISTANCIA	V	C O O R D E N A D A S	
EST	PV				Y	X
231	232	S 21°22'14.24" E	148.189	232	3,496,410.8100	226,484.6700
232	233	S 19°14'23.96" E	270.085	233	3,496,155.8100	226,573.6700
233	234	S 21°37'13.71" E	176.411	234	3,495,991.8100	226,638.6700
234	235	S 17°29'16.79" E	76.538	235	3,495,918.8100	226,661.6700
235	236	S 37°19'59.50" E	74.202	236	3,495,859.8100	226,706.6700
236	237	S 41°45'37.08" E	37.537	237	3,495,831.8100	226,731.6700
237	238	S 41°38'00.74" E	36.125	238	3,495,804.8100	226,755.6700
238	239	S 39°17'21.86" E	28.425	239	3,495,782.8100	226,773.6700
239	240	S 45°50'18.29" E	144.972	240	3,495,681.8100	226,877.6700
240	241	S 37°05'09.01" E	159.201	241	3,495,554.8100	226,973.6700
241	242	S 36°40'56.46" E	122.201	242	3,495,456.8100	227,046.6700
242	243	S 33°16'29.60" E	114.826	243	3,495,360.8100	227,109.6700
243	244	S 29°44'41.57" E	96.747	244	3,495,276.8100	227,157.6700
244	245	S 28°05'21.09" E	201.765	245	3,495,098.8100	227,252.6700
245	246	S 26°15'31.17" E	83.630	246	3,495,023.8100	227,289.6700
246	247	S 27°49'26.75" E	81.413	247	3,494,951.8100	227,327.6700
247	248	S 27°40'51.82" E	137.768	248	3,494,829.8100	227,391.6700
248	249	S 21°12'33.21" E	71.868	249	3,494,762.8100	227,417.6700
249	250	S 22°22'48.49" E	73.539	250	3,494,694.8100	227,445.6700
250	251	S 29°13'40.99" E	96.255	251	3,494,610.8100	227,492.6700
251	252	S 29°49'37.50" E	86.452	252	3,494,535.8100	227,535.6700
252	253	S 30°19'00.41" E	136.693	253	3,494,417.8100	227,604.6700
253	254	S 34°14'34.25" E	488.714	254	3,494,013.8100	227,879.6700
254	255	S 33°41'24.24" E	151.433	255	3,493,887.8100	227,963.6700
255	256	S 34°17'31.10" E	422.428	256	3,493,538.8100	228,201.6700
256	257	S 36°05'53.82" E	59.405	257	3,493,490.8100	228,236.6700
257	258	S 31°19'43.29" E	80.777	258	3,493,421.8100	228,278.6700
258	259	S 35°50'15.55" E	88.814	259	3,493,349.8100	228,330.6700
259	260	S 34°12'24.83" E	645.697	260	3,492,815.8100	228,693.6700
260	261	S 34°02'02.52" E	646.792	261	3,492,279.8100	229,055.6700
261	262	S 32°26'53.89" E	191.971	262	3,492,117.8100	229,158.6700
262	263	S 29°03'16.57" E	41.183	263	3,492,081.8100	229,178.6700
263	264	S 23°37'45.76" E	52.393	264	3,492,033.8100	229,199.6700

CUADRO DE CONSTRUCCION

LADO		RUMBO	DISTANCIA	V	C O O R D E N A D A S	
EST	PV				Y	X
264	265	S 26°47'29.46" E	226.292	265	3,491,831.8100	229,301.6700
265	266	S 27°06'29.24" E	94.366	266	3,491,747.8100	229,344.6700
266	267	S 26°46'33.20" E	486.124	267	3,491,313.8100	229,563.6700
267	268	S 23°29'54.84" E	50.160	268	3,491,267.8100	229,583.6700
268	269	S 14°44'36.83" E	39.294	269	3,491,229.8100	229,593.6700
269	270	S 13°26'55.01" E	47.297	270	3,491,183.8100	229,604.6700
270	271	S 08°17'49.72" E	48.508	271	3,491,135.8100	229,611.6700
271	272	S 06°27'31.74" E	53.339	272	3,491,082.8100	229,617.6700
272	273	S 00°45'13.85" W	76.007	273	3,491,006.8100	229,616.6700
273	274	S 03°24'23.20" W	84.149	274	3,490,922.8100	229,611.6700
274	275	S 04°51'52.25" W	47.170	275	3,490,875.8100	229,607.6700
275	276	S 16°15'36.74" E	25.000	276	3,490,851.8100	229,614.6700
276	277	S 03°21'59.26" E	102.176	277	3,490,749.8100	229,620.6700
277	278	S 00°57'36.63" W	537.075	278	3,490,212.8100	229,611.6700
278	279	S 00°00'00" E	102.000	279	3,490,110.8100	229,611.6700
279	280	S 07°51'11.93" E	58.549	280	3,490,052.8100	229,619.6700
280	281	S 11°46'05.84" E	49.031	281	3,490,004.8100	229,629.6700
281	282	S 17°28'29.19" E	56.613	282	3,489,950.8100	229,646.6700
282	283	S 21°40'28.74" E	83.934	283	3,489,872.8100	229,677.6700
283	284	S 28°28'27.13" E	201.358	284	3,489,695.8100	229,773.6700
284	285	S 26°51'58.96" E	595.250	285	3,489,164.8100	230,042.6700
285	286	S 26°54'12.87" E	605.538	286	3,488,624.8100	230,316.6700
286	287	S 26°15'59.90" E	601.063	287	3,488,085.8100	230,582.6700
287	288	S 26°26'12.74" E	599.715	288	3,487,548.8100	230,849.6700
288	289	S 24°33'01.63" E	89.051	289	3,487,467.8100	230,886.6700
289	290	S 19°39'13.77" E	44.598	290	3,487,425.8100	230,901.6700
290	291	S 17°21'14.49" E	67.052	291	3,487,361.8100	230,921.6700
291	292	S 14°23'50.06" E	269.462	292	3,487,100.8100	230,988.6700
292	293	S 15°25'19.78" E	90.250	293	3,487,013.8100	231,012.6700
293	294	S 14°02'10.48" E	490.650	294	3,486,537.8100	231,131.6700
294	295	S 14°55'53.10" E	62.097	295	3,486,477.8100	231,147.6700
295	296	S 14°19'21.79" E	533.585	296	3,485,960.8100	231,279.6700
296	297	S 13°53'04.80" E	550.073	297	3,485,426.8100	231,411.6700

CUADRO DE CONSTRUCCION

LADO		RUMBO	DISTANCIA	V	C O O R D E N A D A S	
EST	PV				Y	X
297	298	S 14°06'43.55" E	549.586	298	3,484,893.8100	231,545.6700
298	299	S 14°16'31.10" E	174.385	299	3,484,724.8100	231,588.6700
299	300	S 22°14'56.49" E	47.539	300	3,484,680.8100	231,606.6700
300	301	S 31°13'06.25" E	38.588	301	3,484,647.8100	231,626.6700
301	302	S 31°36'27.01" E	45.793	302	3,484,608.8100	231,650.6700
302	303	S 39°28'20.86" E	44.045	303	3,484,574.8100	231,678.6700
303	304	S 49°05'08.22" E	39.699	304	3,484,548.8100	231,708.6700
304	305	S 57°43'06.82" E	440.010	305	3,484,313.8100	232,080.6700
305	306	S 57°45'27.12" E	999.057	306	3,483,780.8100	232,925.6700
306	307	S 57°53'27.15" E	995.234	307	3,483,251.8100	233,768.6700
307	308	S 57°29'17.11" E	323.736	308	3,483,077.8100	234,041.6700
308	309	S 54°34'58.60" E	55.218	309	3,483,045.8100	234,086.6700
309	310	S 51°28'59.07" E	62.626	310	3,483,006.8100	234,135.6700
310	311	S 49°49'39.77" E	420.098	311	3,482,735.8100	234,456.6700
311	312	S 50°46'11.59" E	203.973	312	3,482,606.8100	234,614.6700
312	313	S 47°27'32.56" E	115.365	313	3,482,528.8100	234,699.6700
313	314	S 40°54'51.78" E	59.548	314	3,482,483.8100	234,738.6700
314	315	S 36°24'31.59" E	99.403	315	3,482,403.8100	234,797.6700
315	316	S 38°09'26.02" E	89.022	316	3,482,333.8100	234,852.6700
316	317	S 30°43'08.06" E	80.262	317	3,482,264.8100	234,893.6700
317	318	S 21°02'15.04" E	69.642	318	3,482,199.8100	234,918.6700
318	319	S 21°19'04.48" E	88.023	319	3,482,117.8100	234,950.6700
319	320	S 17°52'43.31" E	97.719	320	3,482,024.8100	234,980.6700
320	321	S 14°23'25.67" E	156.924	321	3,481,872.8100	235,019.6700
321	322	S 13°14'25.87" E	157.178	322	3,481,719.8100	235,055.6700
322	323	S 13°55'56.98" E	535.762	323	3,481,199.8100	235,184.6700
323	324	S 14°18'50.87" E	550.077	324	3,480,666.8100	235,320.6700
324	325	S 14°05'12.21" E	550.556	325	3,480,132.8100	235,454.6700
325	1	S 14°33'52.91" E	167.771	1	3,479,970.4300	235,496.8600
SUPERFICIE = 1,220,708,824.907 m ²						

SEGUNDO.- Remítase copia certificada del presente acuerdo al H. Congreso del Estado, para su aprobación, y una vez hecho lo anterior sea publicado en el Periódico Oficial del Gobierno del Estado, y lo edite para su difusión.

TERCERO.- La presente reforma entrará en vigor a partir de su publicación en el Periódico Oficial del Gobierno del Estado, de acuerdo con la legislación vigente correspondiente.

CUARTO.- Notifíquese para todos los efectos legales a que diere lugar.

ASUNTO NÚMERO OCHO.- En desahogo de este punto del Orden del Día, relativo a la discusión, análisis y en su caso aprobación de la modificación y actualización del Plan de Desarrollo Urbano del Centro de Población de Ciudad Juárez, Chihuahua. Acto continuo el Secretario del Ayuntamiento solicita la dispensa de la lectura del dictamen presentado por la Comisión de Planeación del Desarrollo Municipal, siendo aprobado por mayoría de once votos a favor y ocho votos en contra de los Regidores Jesús Manuel Licón Lozoya, David Rodríguez Torres, Leticia Corral Jurado, Jorge Manuel Domínguez Cortéz, Gustavo Muñoz Hepo, José Mario Sánchez Soledad, Araceli Flores Soto y Ramón Devora Miranda. Se somete a votación dicho acuerdo el cual fue aprobado mediante votación nominal y por mayoría de once votos a favor y ocho votos en contra de los Regidores Jesús Manuel Licón Lozoya, David Rodríguez Torres, Leticia Corral Jurado, Jorge Manuel Domínguez Cortéz, Gustavo Muñoz Hepo, José Mario Sánchez Soledad, Araceli Flores Soto y Ramón Devora Miranda, por lo que se tomó el siguiente:

ACUERDO: PRIMERO.- En los términos de la Fracción VIII, del artículo 37 de la Ley de Desarrollo Urbano del Estado de Chihuahua, se aprueba la modificación y la actualización del Plan de Desarrollo Urbano del Centro de Población de Ciudad Juárez, Chihuahua, en los términos del documento que se agrega al apéndice del presente acuerdo para formar parte integrante del mismo.

SEGUNDO.- Remítase copia certificada del presente acuerdo al Ejecutivo del Estado, para que se sirva ordenar su publicación en el Periódico Oficial del Gobierno del Estado, y lo edite para su difusión; una vez que haya sido publicada la modificación al acuerdo tomado en Sesión Número ochenta y cinco de fecha veintiséis de abril del dos mil siete, mediante el cual se aprobó la Ampliación del Fondo Legal y Límite del Centro de Población, del cual se agrega copia certificada.

TERCERO.- Las disposiciones aprobadas entrarán en vigor a partir de su publicación en el Periódico Oficial del Gobierno del Estado, de acuerdo a lo previsto por el artículo 40 de la Ley de Desarrollo Urbano del Estado de Chihuahua.

CUARTO.- Notifíquese para todos los efectos legales a que diere lugar.

ASUNTO NÚMERO NUEVE.- ASUNTOS GENERALES.- PRIMER ASUNTO.- Es un proyecto presentado por el Presidente Municipal, en los siguientes términos:

ACUERDO: PRIMERO.- Se aprueba designar como Comisario de Policía para el Ejido San Agustín al Ciudadano ALEJANDRO GALÁN FABELA y como su suplente al Ciudadano JOSÉ NEMECIO REYES TALAMANTES.

SEGUNDO.- Notifíquese para todos los efectos legales a que diere lugar.

Al pasar al análisis del presente asunto fue aprobado por unanimidad de votos.

SEGUNDO ASUNTO.- Es un proyecto presentado por los Regidores Integrantes de la Comisión de Asentamientos Humanos, en los siguientes términos:

ACUERDO: PRIMERO.- Se autoriza la enajenación a título oneroso de 90 lotes propiedad municipal cuya lista se encuentra agregada al presente escrito (anexo "A"), a favor de las personas ahí señaladas.

SEGUNDO.- De igual forma, se deberá hacer del conocimiento del adquirente que deberá habitar y construir en el predio que adquiere en un periodo máximo de dos años contados a partir de la fecha de expedición de la escritura de propiedad respectiva, por lo que en caso de incumplimiento la propiedad volverá al patrimonio municipal.

TERCERO.- Deberá hacerse del conocimiento del comprador que los gastos que se originen con motivo de la elaboración del documento de propiedad respectivo, correrán por su cuenta, por lo que en caso de no realizarse tal pago no podrá iniciarse el trámite para su expedición.

CUARTO.- Notifíquese.

Al pasar al análisis del presente asunto fue aprobado por unanimidad de votos.

TERCER ASUNTO.- Es un proyecto de acuerdo presentado por los Regidores Integrantes de la Comisión de Asentamientos Humanos, en los siguientes términos:

ACUERDO: PRIMERO.- Se autoriza por éste Honorable Ayuntamiento al Tesorero Municipal a fin de que realice condonaciones por los conceptos consistentes en actualizaciones, recargos y en los gastos de titulación, así como descuentos sobre el precio de los terrenos vendidos por el Municipio de Juárez, desde el año de 1987 y hasta el año del 2009, por lo conceptos, terrenos y montos de las personas que a continuación se enlistan:

NOMBRE	MANZANA	LOTE	COLONIA	TRAMITE	CANTIDAD	MOTIVO
Agrupación Educativa, Cultural y Caritativa, A.C.	25	32	Carlos Chavira Becerra	Condonación del costo total del terreno y gastos de titulación	\$27,348.80	No tienen un ingreso fijo, quieren poner un comedor infantil
TOTAL					\$27,348.80	

SEGUNDO.- Notifíquese el presente acuerdo para los efectos legales conducentes.

Al pasar a votación el presente asunto fue aprobado por unanimidad de votos.

CUARTO ASUNTO.- Es un proyecto de acuerdo presentado por los Regidores Integrantes de la Comisiones de Hacienda, en los siguientes términos:

ACUERDO: PRIMERO.- Se autoriza por este Honorable Ayuntamiento al Tesorero Municipal a fin de que otorgue el 50% de descuento a los locatarios del Parque Borunda, por concepto de arrendamiento de los locales que ocupan, durante los meses de enero y febrero del año 2010.

SEGUNDO.- Notifíquese el presente acuerdo para los efectos legales conducentes.

Al pasar a votación el presente asunto fue aprobado por unanimidad de votos con una ausencia del Regidor Julio Alejandro Gómez Alfaro.

QUINTO ASUNTO.- Es un proyecto de acuerdo presentado por los Regidores Integrantes de las Comisiones de Hacienda y Desarrollo Social, en los siguientes términos:

ACUERDO: PRIMERO.- Se autoriza al Ciudadano Presidente Municipal para otorgar en donación equipamiento a los Centros Municipales de Bienestar Infantil (CMBI) de Carácter Social denominados:

- a. Centro Municipal de Bienestar Infantil de Carácter Social “Independencia”
- b. Centro Municipal de Bienestar Infantil de Carácter Social “Ampliación Las Flores”
- c. Centro Municipal de Bienestar Infantil de Carácter Social “Toribio Ortega”
- d. Centro Municipal de Bienestar Infantil de Carácter Social “Bellavista”

SEGUNDO.- El equipamiento que se pretende donar, se detalla en el documento que se anexa al presente, así como las solicitudes particulares de cada uno de los presidentes de los consejos de los Centros Municipales de Bienestar Infantil y la documentación que los acredita como tales.

TERCERO.- Que toda vez que al practicar una revisión de los Centros de Bienestar Infantil anteriormente referidos, se hizo la observación que el número de usuarios que reciben servicios de cuidado infantil y de menores es muy reducido, por lo que se acuerda practicar un análisis dentro del mes de enero del año 2010 a dichos centros por parte de la Coordinación de Direcciones, con la finalidad de analizar y determinar su permanencia.

CUARTO.- Notifíquese el presente acuerdo para todos los efectos legales a que diere lugar.

Al pasar a votación el presente asunto fue aprobado por unanimidad de votos.

SEXTO ASUNTO.- Es un proyecto de acuerdo presentado por los Regidores Integrantes de las Comisiones de Hacienda y Desarrollo Social, en los siguientes términos:

ACUERDO: PRIMERO.- Se autoriza al Ciudadano Presidente Municipal para otorgar en donación equipamiento al Centro Municipal de Bienestar Infantil (CMBI) de Carácter Social denominado Centro Municipal de Bienestar Infantil de Carácter Social “UTCJ” (Universidad Tecnológica de Ciudad Juárez).

SEGUNDO.- El equipamiento que se pretende donar, se detalla en el documento que se anexa al presente, así como la solicitud del Presidente del Consejo del Centro Municipal de Bienestar Infantil y la documentación que lo acredita como tal.

TERCERO.- Notifíquese el presente acuerdo para todos los efectos legales a que diere lugar.

Al pasar a votación el presente asunto fue aprobado por unanimidad de votos.

SÉPTIMO ASUNTO.- Es un proyecto de acuerdo presentado por el Regidor Leopoldo Canizales Sáenz, en los siguientes términos:

ACUERDO: PRIMERO.- Se acuerda por éste Honorable Ayuntamiento:

1.- Analizar y dictaminar la viabilidad y justificación de la coordinación General de Direcciones.

2.- Fusionar en una sola las diferentes dependencias que atienden la cuestión social:

- Dirección de Desarrollo Social
- Centros Comunitarios
- Educación y Cultura
- Deportes
- Asentamientos Humanos

Por lo que se propone el siguiente organigrama:



Nota.- Una sola Coordinación Administrativa.

3.- Reordenar la Dirección de Obras Públicas y Desarrollo Urbano, incluyendo a Ecología, por lo que se propone el siguiente organigrama:

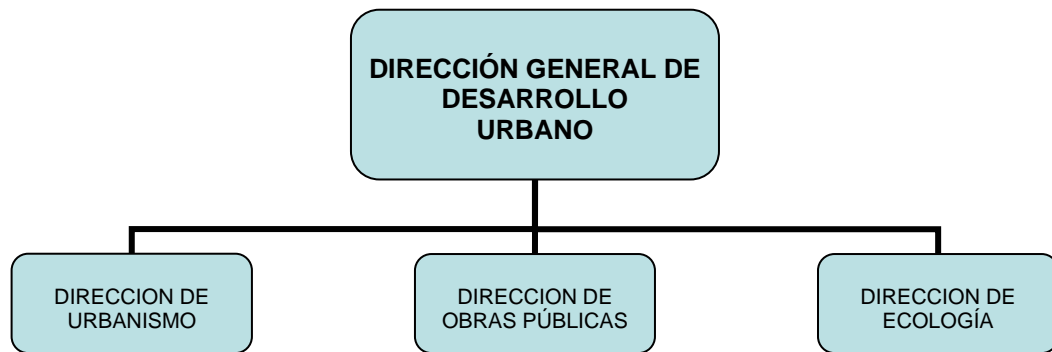

Nota.- Una sola Coordinación Administrativa.

4.- Implementar las siguientes reubicaciones:

- La Dirección de Comercio actualmente en la Secretaría del Ayuntamiento pasaría a Tesorería..
- La Dirección de Desarrollo Rural actualmente en la Secretaria de el Ayuntamiento pasaría como coordinación a la Dirección y/o Secretaria de Desarrollo Social.
- La Dirección de Servicios Médicos Municipales se suprime de Oficiala Mayor y se Crearía el Instituto Municipal de Pensiones Civiles.
- La Dirección de Estacionómetros actualmente en Tesorería pasaría a la Dirección de Transito.
- Protección Civil formará parte de la Secretaría de Seguridad Pública y Protección Ciudadana.
- Ubicar en Oficialía Mayor una oficina a nivel coordinación de mensajería, para reducir sustancialmente el número de mensajeros.

5.- Estas serían en principio las medidas para adelgazar el aparato burocrático municipal, puntualizando que en el desarrollo de esta etapa, se revisará la totalidad de la estructura administrativa municipal, incluyendo los organismos y empresas descentralizadas del Municipio.

6.- En su oportunidad, y cuando así lo considere la Comisión Especial que se integre para ejecutar este punto de acuerdo, se recurrirá a la opinión de expertos en la materia, para lo cual, se fijará un presupuesto para este proyecto estratégico.

Al pasar al análisis del presente asunto y en uso de la palabra el Regidor Leopoldo Canizales Sáenz propone que sea la Comisión de Reingeniería de la Administración Publica Municipal, la que de seguimiento al resultado de esta Primera Etapa, para que en conjunto con los titulares de las dependencias, tomen las decisiones que mejor convengan a la Administración, al someterse a votación dicha propuesta debidamente secundada, fue aprobada por unanimidad de votos.

OCTAVO ASUNTO.- Es un proyecto de acuerdo presentado por el Licenciado José Reyes Ferriz, Presidente Municipal, en los siguientes términos:

ACUERDO: PRIMERO.- Se autoriza a los ciudadanos Presidente Municipal y Secretario del H. Ayuntamiento, a solicitar el auxilio de la Federación para el combate al crimen organizado y a celebrar un convenio de coordinación con Gobierno del Estado, la Secretaría de Gobernación, Secretaría de la Defensa Nacional, la Secretaría de Marina, Secretaría de Seguridad Pública, Procuraduría General de la República, Secretaría Ejecutiva del Sistema Nacional de Seguridad Pública, con el fin de que las fuerzas armadas continúen fortaleciendo la seguridad y la convivencia social mediante el combate frontal y eficaz al narcotráfico y crimen organizado que azotan a nuestra ciudad.

SEGUNDO.- Dicho Convenio tendrá una vigencia a partir del primero de enero del año dos mil diez y concluyendo el treinta y uno de marzo del mismo año.

TERCERO.- El convenio de referencia deberá cumplir cabalmente con los objetivos previstos en el mismo y para este efecto se fijaran las estrategias más adecuadas para obtener resultados favorables a la ciudadanía.

CUARTO.- Se autoriza por parte de este Ayuntamiento al Presidente Municipal y a la Comisión de Hacienda para que en conjunto instruyan los movimientos presupuétales necesarios para el cumplimiento del convenio mencionado.

QUINTO.- En caso de así convenir a los intereses del Municipio este tendrá la facultad de dar por rescindido el presente acuerdo, de conformidad con el artículo 29, fracción XXVII, del Código Municipal para el Estado de Chihuahua.

SEXTO.- Notifíquese el presente acuerdo para todos los efectos legales a que diere lugar.

Al pasar al análisis y discusión del presente asunto y en uso de la palabra el Regidor Ramón Devora Miranda, propone que se incorporen las Comisiones de Seguridad Pública y Gobernación a efecto de que se les informen del plan de trabajo y estrategias que se definirán en sus avances así como sus costos y que de manera mensual en Sesión del Ayuntamiento se les informe de los avances, habiendo secundado dicha propuesta el Regidor Sergio Vázquez

Gutiérrez, por lo que al someter a votación el proyecto de acuerdo con la adición propuesta, fue aprobado por unanimidad de votos.

ASUNTO NÚMERO DIEZ.- No habiendo otro asunto que tratar en la orden del día y siendo las trece horas con doce minutos del mismo día, el C. Presidente Municipal dio por clausurada la sesión, levantándose la presente acta para constancia.

Documentos que se agregan al apéndice de la presente acta:

a).- Proyecto de acuerdo de la validación de los asuntos dictaminados por la Comisión Revisora de Fraccionamientos y Condominios; b).- Proyecto de acuerdo de la autorización de cambios de uso de suelo; c).- Proyecto de acuerdo de la autorización para enajenar a título gratuito un predio municipal del dominio privado ubicado en la esquina que forman las calle Flamingo y Perla de la colonia Lomas de Morelos, con una superficie de 2,222.50 M², a favor del Centro Comunitario del Espíritu Santo, A.C.; d).- Proyecto de acuerdo de la autorización para modificar el acuerdo de cabildo de fecha 20 de septiembre de 2007, expedido en el oficio CR/152/2007, relativo a la Autorización de Régimen de Propiedad en Condominio Comercial Vertical denominado "Star Médica"; e).- Proyecto de acuerdo de la autorización para modificar el acuerdo de cabildo tomado en sesión número ochenta y cinco de fecha veintiséis de abril de dos mil siete, relativo a la Ampliación al Fundo Legal y Limite del Centro de Población; f).- Proyecto de acuerdo de la aprobación de la modificación y actualización del Plan de Desarrollo Urbano del Centro de Población de Ciudad Juárez, Chihuahua; g).- Proyecto de acuerdo del Primer Asunto General presentado por el Presidente Municipal; h).- Proyecto de acuerdo del Segundo Asunto General presentado por los Regidores Integrantes de la Comisión de Asentamientos Humanos; i).- Proyecto de acuerdo del Tercer Asunto General presentado por los Regidores Integrantes de la Comisión de Asentamientos Humanos; j).- Proyecto de acuerdo del Cuarto Asunto General presentado por los Regidores Integrantes de la Comisión de Hacienda; k).- Proyecto de acuerdo del Quinto Asunto General presentado por los Regidores Integrantes de las Comisiones de Hacienda y Desarrollo Social; l).- Proyecto de acuerdo del Sexto Asunto General presentado por los Regidores Integrantes de las Comisiones de Hacienda y Desarrollo Social; m).- Proyecto de acuerdo del Séptimo Asunto General presentado por el Regidor Leopoldo Canizales Saenz; n).- Proyecto de acuerdo del Octavo Asunto General presentado por el Presidente Municipal; ñ).- Cintas magnetofónicas y de video que contiene la grabación.

**PRESIDENTE DEL MUNICIPIO DE JUÁREZ
ESTADO DE CHIHUAHUA**

LIC. JOSÉ REYES FERRIZ

**REGIDORES DEL HONORABLE AYUNTAMIENTO DEL
MUNICIPIO DE JUÁREZ, ESTADO DE CHIHUAHUA**

C. LEOPOLDO CANIZALES SÁENZ

C. HILDA MARGARITA CASTILLO CARRERA

C. LETICIA CORRAL JURADO

C. RAÚL DE LEÓN APRAEZ

C. RAMON DEVORA MIRANDA

C. JORGE MANUEL DOMINGUEZ CORTEZ

C. ARTURO DOMINGUEZ ESQUIVEL

C. MA. EMMA ESQUIVEL MARTINEZ

C. ARACELI FLORES SOTO

C. JULIO ALEJANDRO GOMEZ ALFARO

C. JESUS MANUEL LICON LOZOYA

C. AURORA LOPEZ FLORES

C. GUSTAVO MUÑOZ HEPO

C. DAVID RODRIGUEZ TORRES

C. JOSE MARIO SANCHEZ SOLEDAD

C. CESAR ALBERTO TAPIA MARTINEZ

C. MARIO TÉLLEZ CONTRERAS

C. SERGIO VÁZQUEZ GUTIÉRREZ

-----DOY FE-----

**SECRETARIO DEL AYUNTAMIENTO DEL
MUNICIPIO DE JUÁREZ, ESTADO DE CHIHUAHUA**

LIC. JOSÉ GUILLERMO DOWELL DELGADO