



Informe de actividades 2015



Ultima Actualizacion 31 de Marzo del 2016



Gerencia Administrativa

GERENCIA ADMINISTRATIVA

LOGROS Y METAS ALCANZADOS

- **Primer Lugar en calificación IRC a nivel Estatal:** El Sistema de Urbanización Municipal Adicional se sigue manteniendo dentro de los primeros lugares con calificaciones aprobatorias en el Índice de Rendición de Cuentas que se presentan trimestralmente ante la Auditoría Superior del Estado de Chihuahua.



Chihuahua, Chih, a 15 de diciembre de 2015

Oficio No. PLAN 44649609

Lic. Luis Enrique Cuevas López
Gerente General
Sistema de Urbanización Municipal Adicional de Juárez
Presente.-

De conformidad con lo dispuesto en los artículos 64 fracción VII, 83 bis y 83 ter de la Constitución Política del Estado; 7, fracciones IX y XX; 11, fracciones I, IV, XIV, 23 y 24 de la Ley de Auditoría Superior del Estado de Chihuahua, una vez presentada por parte de Sistema de Urbanización Municipal Adicional de Juárez, en el Informe Financiero 3er Trimestre correspondiente al ejercicio 2015, en los términos de la disposición contenida en el artículo 134 de la Constitución Política del Estado, este Ente de Fiscalización comunica a usted que en cumplimiento a las bases y criterios generales contenidos en el Índice de Rendición de Cuentas (IRC), derivado del análisis y evaluación de la integración documental de la Cuenta Pública y demás información presentada, se determinaron los siguientes porcentajes de medición por rubro:

	% Máximo	Ente
A) FORMA DE PRESENTACIÓN Y CARACTERÍSTICAS DE LOS DOCUMENTOS INTEGRANTES DE LA CUENTA PÚBLICA	65%	65.00
B) PLAZO DE PRESENTACIÓN	35%	35.00

Como consecuencia del resultado absoluto, se estableció para el ente de: Sistema de Urbanización Municipal Adicional de Juárez un IRC de 100.00.

El resultado de la evaluación anterior es exclusivo de la entrega en tiempo y forma del contenido del Informe Financiero Trimestral y demás información, ésta se realiza sin perjuicio del resultado sobre las auditorías que este Ente de Fiscalización lleva a cabo. Se anexa listado en el que se indica la información no presentada. Para dudas y comentarios favor de comunicarse a la Oficina de IRC al (614) 2142400 ext. 25733 y 25735.

Sin otro particular, me es grato quedar a sus distinguidas órdenes;

A T E N T A M E N T E.

C.P.C. JESÚS MANUEL ESPARZA FLORES
AUDITOR SUPERIOR DEL ESTADO

“Sistema de Urbanización Municipal Adicional de Juárez un IRC de 100.00”

LOGROS Y METAS ALCANZADOS

- **Primer Organismo que atiende y concluye la instalación del sistema de Contabilidad Gubernamental:** Actualmente SUMA se encuentra trabajando con los Sistemas de Contabilidad Gubernamental (Tibuame) y Contabilidad Integral (Tibuame Adquisiciones) para dar cumplimiento con la Ley General de Contabilidad Gubernamental .

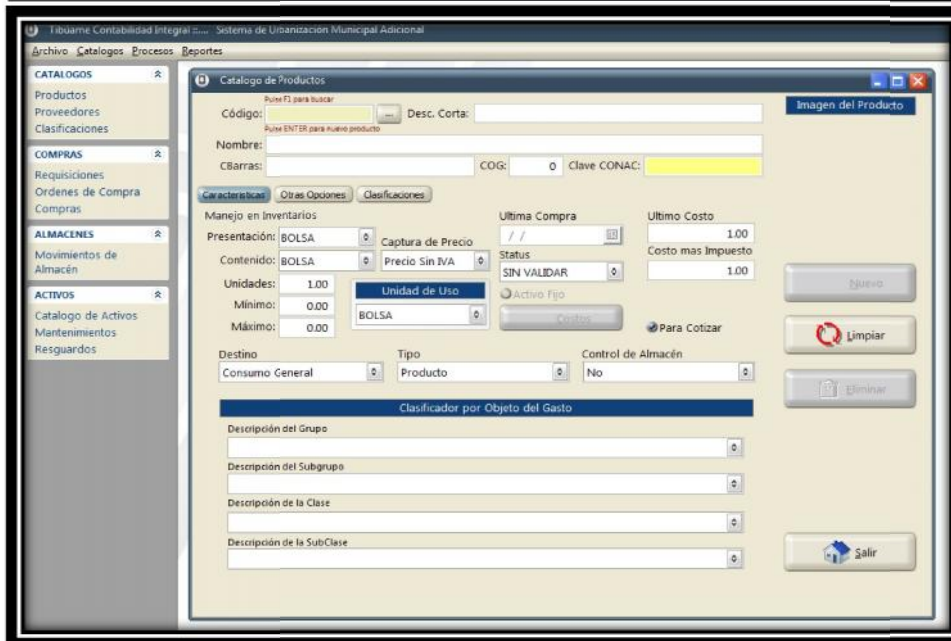
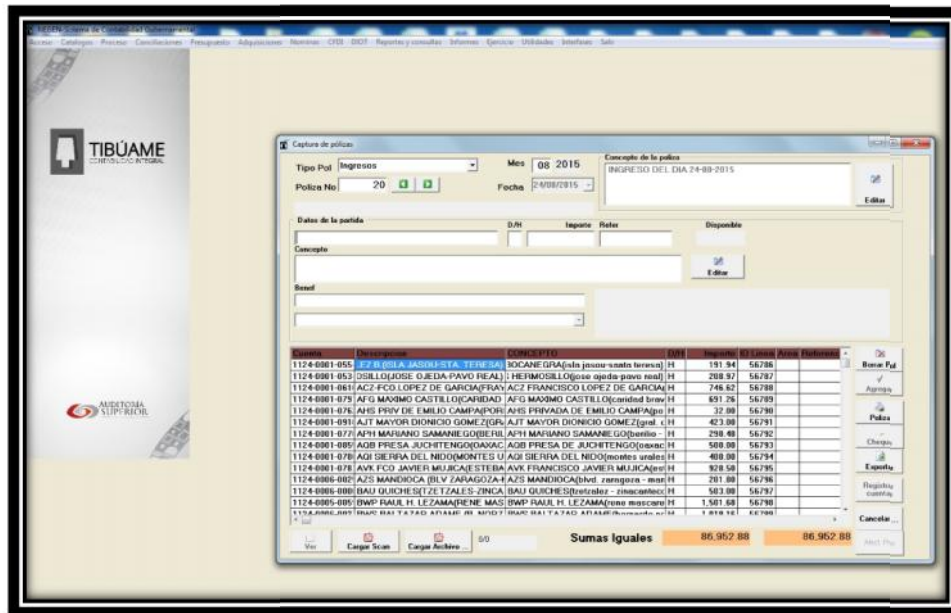

ESTADOS FINANCIEROS



Sistema de Urbanización Municipal Adicional
 Mercado Frontera S/N 3er Piso
 Juárez, Chihuahua CP32250
 RFC: SUM971218TE4

Periodo : 2015/11-30/11/2015

Emission: 16/12/2015 11:28:54 a.m.

ESTADO DE SITUACION FINANCIERA

ACTIVO

ACTIVO CIRCULANTE

Efectivo y Equivalentes	710,784.06
Derechos a Recibir Efectivo o Equivalentes	108,057,298.59
Derechos a Recibir Bienes o Servicios	0.00
Inventarios	0.00
Almacenes	0.00
Estimación por Pérdida o Deterioro de Activos Circ	0.00
Otros Activos Circulantes	0.00

TOTAL DE ACTIVO CIRCULANTE 108,768,082.65

ACTIVO NO CIRCULANTE

Inversiones Financieras a Largo Plazo	0.00
Derechos a Recibir Efectivo o Equivalentes a Largo	0.00
Bienes Inmuebles, Infraestructura y Construcciones	975,277.79
Bienes Muebles	9,846,247.85
Activos Intangibles	0.00
Depreciación, Deterioro y Amortización Acumulada d	-9,938,751.83
Activos Diferidos	0.00
Estimación por Pérdida o Deterioro de Activos no C	0.00
Otros Activos no Circulantes	0.00

TOTAL DE ACTIVO NO CIRCULANTE 882,773.81

TOTAL DE ACTIVOS 109,650,856.46

PASIVO

PASIVO CIRCULANTE

Cuentas por Pagar a Corto Plazo	13,248,028.75
Documentos por Pagar a Corto Plazo	0.00
Porción a Corto Plazo de la Deuda Pública a Largo	0.00
No localizada	0.00
Pasivos Diferidos a Corto Plazo	0.00
Fondos y Bienes de Terceros en Garantía y/o Admini	0.00
Provisiones a Corto Plazo	0.00
Otros Pasivos a Corto Plazo	0.00

TOTAL DEL PASIVO CIRCULANTE 13,248,028.75

PASIVO NO CIRCULANTE

Cuentas por Pagar a Largo Plazo	0.00
Documentos por Pagar a Largo Plazo	0.00
Deuda Pública a Largo Plazo	0.00
Pasivos Diferidos a Largo Plazo	73,049,573.39
Fondos y Bienes de Terceros en Garantía y/o Admini	0.00
Provisiones a Largo Plazo	0.00

TOTAL DEL PASIVO NO CIRCULANTE 73,049,573.39

TOTAL DE PASIVOS 86,297,602.14

HACIENDA PUBLICA/ PATRIMONIO

HACIENDA PUBLICA/PATRIMONIO CONTRIBUIDO

Aportaciones	45,903,275.63
Donaciones de Capital	0.00
Actualización de la Hacienda Pública/Patrimonio	0.00
	46,579,274.70

HACIENDA PUBLICA /PATRIMONIO GENERADO

Resultados del Ejercicio (Ahorro/ Desahorro)	10,212,770.85
Resultados de Ejercicios Anteriores	-33,438,791.23
Revalúos	0.00
Reservas	0.00
Rectificaciones de Resultados de Ejercicios Anteri	0.00
	-23,226,020.38

No localizada

No localizada	0.00
No localizada	0.00
	0.00

HACIENDA PUBLICA/ PATRIMONIO 23,353,254.32

TOTAL DE PASIVO+HACIENDA PUBLICA/PATRIMONIO 109,650,856.46

ESTADOS FINANCIEROS



Sistema de Urbanización Municipal Adicional
 Mercado Frontera S/N 3er Piso
 Juárez, Chihuahua CP32250
 RFC: SUM971218TE4

Periodo : 2015/11-30/11/2015

Emission: 16/12/2015 11:31:53 a.m.

ESTADO DE ACTIVIDADES

INGRESOS Y OTROS BENEFICIOS	
INGRESOS DE GESTION	10,155,030.16
Impuestos	0.00
No localizada	0.00
Contribuciones de Mejoras	0.00
Derechos	0.00
Productos de Tipo Corriente	346,903.07
Aprovechamientos de Tipo Corriente	276,059.31
Ingresos por Venta de Bienes y Servicios	0.00
Ingresos no Comprendidos en las Fracciones de la L	9,532,067.78
PARTICIPACIONES, APORTACIONES, TRANSFERENCIAS, ASI	10,557,646.36
Participaciones y Aportaciones	0.00
Transferencias, Asignaciones, Subsidios y Otras ay	10,557,646.36
OTROS INGRESOS Y BENEFICIOS	562.34
Ingresos Financieros	0.00
Incremento por Variación de Inventarios	0.00
Disminución del Exceso de Estimaciones por Pérdida	0.00
Disminución del Exceso de Provisiones	0.00
Otros Ingresos y Beneficios Varios	562.34
TOTAL DE INGRESOS Y OTROS BENEF	20,713,238.86
GASTOS Y OTRAS PERDIDAS	
GASTOS DE FUNCIONAMIENTO	10,301,899.07
Servicios Personales	7,737,170.07
Materiales y Suministros	462,260.40
Servicios Generales	2,102,468.60
TRANSFERENCIAS, ASIGNACIONES, SUBSIDIOS Y OTRAS AY	0.00
Transferencias Internas y Asignaciones al Sector P	0.00
No localizada	0.00
Subsidios y Subvenciones	0.00
Ayudas Sociales	0.00
Pensiones y Jubilaciones	0.00
Transferencias a Fideicomisos, Mandatos y Contrato	0.00
No localizada	0.00
Donativos	0.00
No localizada	0.00
No localizada	0.00
No localizada	0.00
No localizada	0.00
No localizada	0.00
INTERESES, COMISIONES Y OTROS GASTOS DE LA DEUDA P	0.00
Intereses de la Deuda Pública	0.00
Comisiones de la Deuda Pública	0.00
Gastos de la Deuda Pública	0.00
Costo por Coberturas	0.00
No localizada	0.00
OTROS GASTOS Y PERDIDAS EXTRAORDINARIAS	198,568.94
Estimaciones, Depreciaciones, Deterioros, Obsolec	198,441.90
Provisiones	0.00
No localizada	0.00
No localizada	0.00
No localizada	0.00
Otros Gastos	127.04
INVERSION PUBLICA	0.00
Inversión Pública no Capitalizable	0.00
TOTAL DE GASTOS Y OTRAS PERDIDAS	10,500,468.01
RESULTADO DEL EJERCICIO(AHORRO/DESAHORRO)	10,212,770.85

COBRANZA

Al inicio del mes de diciembre del presente año el Sistema de Urbanización Municipal cuenta con una cartera compuesta por 6,398 cuentas que representan \$62,069,316.85 millones de pesos, de las cuales se encuentran con atraso 4462 cuentas que representan \$44,933,673.45 millones de pesos, como se muestra a continuación en la siguiente tabla:

Cartera	Noviembre 2015	Saldos
Cuentas al corriente	1936	\$17,135,643.40
Cuentas atrasadas	4462	\$44,933,673.45
Total	6398	\$62,069,316.85

Como se puede observar gracias a la implementación de distintos programas que tuvieron como finalidad regularizar la situación de las cuentas que componen el sistema se logro una reducción en la cartera total de 14.47% (antes \$72, 572,117.93 millones de pesos) y en las cuentas atrasadas se disminuyó \$7,560,067.07 millones de pesos.

La cartera que maneja el SUMA está dividida en base al año de pavimentación y actualmente se encuentra de la siguiente manera:

Año de pavimentación	Número de Cuentas	%	Monto
2007 y anteriores	3383	53%	\$ 31,034,101.38
2008	150	2%	\$ 1,212,923.76
2009	400	6%	\$ 3,227,716.72
2010	310	5%	\$ 2,117,565.77
2011	515	8%	\$ 4,805,218.18
2012	394	6%	\$ 4,508,758.19
2013	960	15%	\$ 12,026,198.59
2014	91	1%	\$ 1,370,053.19
2015	195	3%	\$ 1,766,781.08
Total	6398	100%	\$ 62,069,316.85

El porcentaje de distribución de las cuentas según su año de pavimentación no ha presentado gran variación, lo que es importante resaltar es la disminución en el número de cuentas 2007 y anteriores al igual que en su saldo reduciendo \$5, 296, 124,29 millones de pesos en comparación del año anterior.

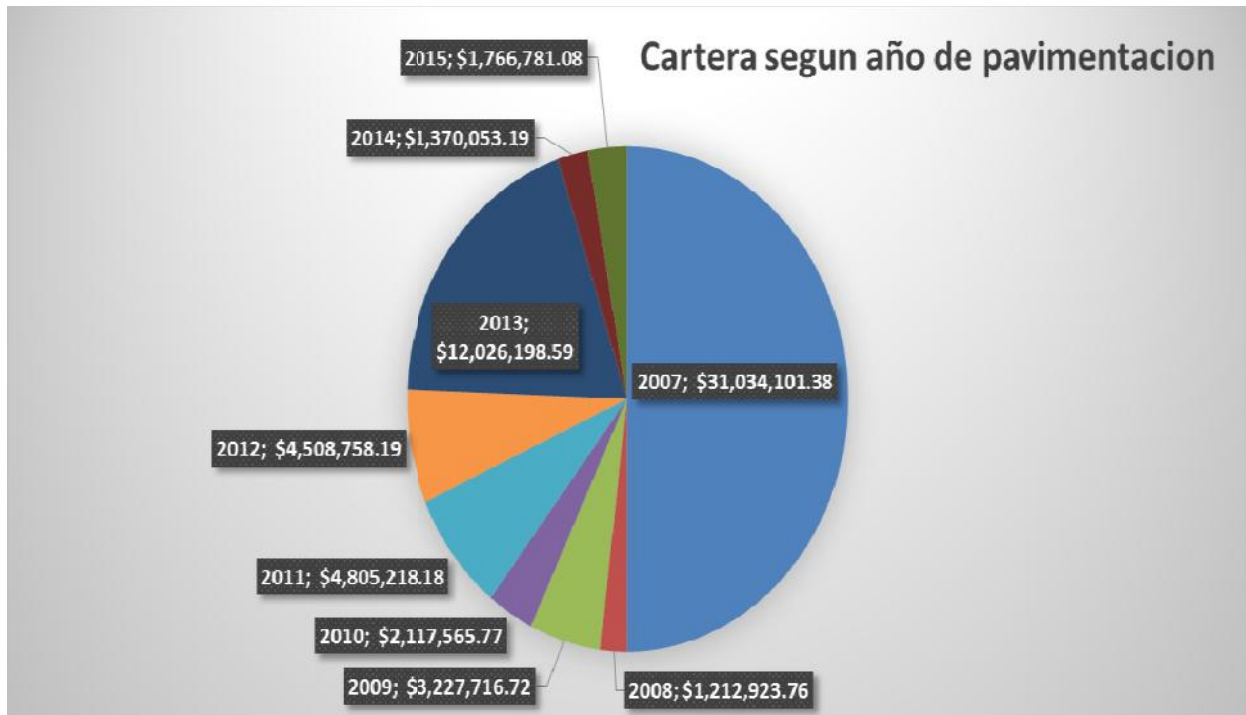

COMPORTAMIENTO COBRANZA 2015

ACCIONES

Con el propósito de obtener un mayor ingreso correspondiente a la cartera vencida enfocándonos en disminuir el número de cuentas atrasadas a partir del mes de septiembre del presente año se implementó un programa que consistía en:

- Liquidación un solo pago:
100% descuento en intereses, recargos y gastos de cobranza.
- Liquidación tres pagos:
100% descuento en intereses y recargos.
- Convenio de reestructuración:
100% descuento en intereses y recargos.
- Atrasadas al corriente:

Se ofreció a las cuentas que tienen de 3 a 9 meses de atraso un estímulo adicional que consiste en ponerse al corriente con una cantidad menor a la que se tiene atrasada.

Este programa hasta el momento ha arrojado estos resultados:

Cobranza	Septiembre 2015	Monto	Octubre 2015	Monto2	Noviembre 2015	Monto3
Notificaciones	2474		7531		7252	
Vecinos Atendidos	148		204		232	
Convenios de Reestructuración	58	\$ 22,188.99	107	\$ 30,330.08	93	\$ 43,317.69
Vecinos que pusieron su cuenta al corriente	231	\$ 130,337.22	257	\$ 157,736.57	245	\$ 193,568.17
Vecinos que liquidaron su cuenta	35	\$ 61,555.39	69	\$ 165,770.97	122	\$ 467,839.18
Total de vecinos beneficiados	324	\$ 214,081.60	433	\$ 353,837.62	460	\$ 704,725.04

Como se puede apreciar en la tabla los resultados de dicho programa han ido en aumento tanto en monto como en número de vecinos que han sido beneficiados a los descuentos y oportunidades otorgados.

Actualmente el SUMA tiene 1,936 cuentas regularizadas en convenios de reestructuración, convenios de obra y prorrogas que equivalen a \$17,135,643.40 millones de pesos. Los cuales representan un ingreso mensual de \$584,633.29 pesos.

Cuentas al corriente	Representan mensualmente	Mensualidad promedio	Número de mensualidades
1936	\$ 584,633.29	\$ 301.98	52

INGRESOS

Durante el periodo del 01 de enero 2015 al 30 de noviembre 2015, gracias a todos los diferentes programas de cobranza se ha tenido un ingreso de \$10,097,733.73 el cual se ha comportado de la siguiente manera:

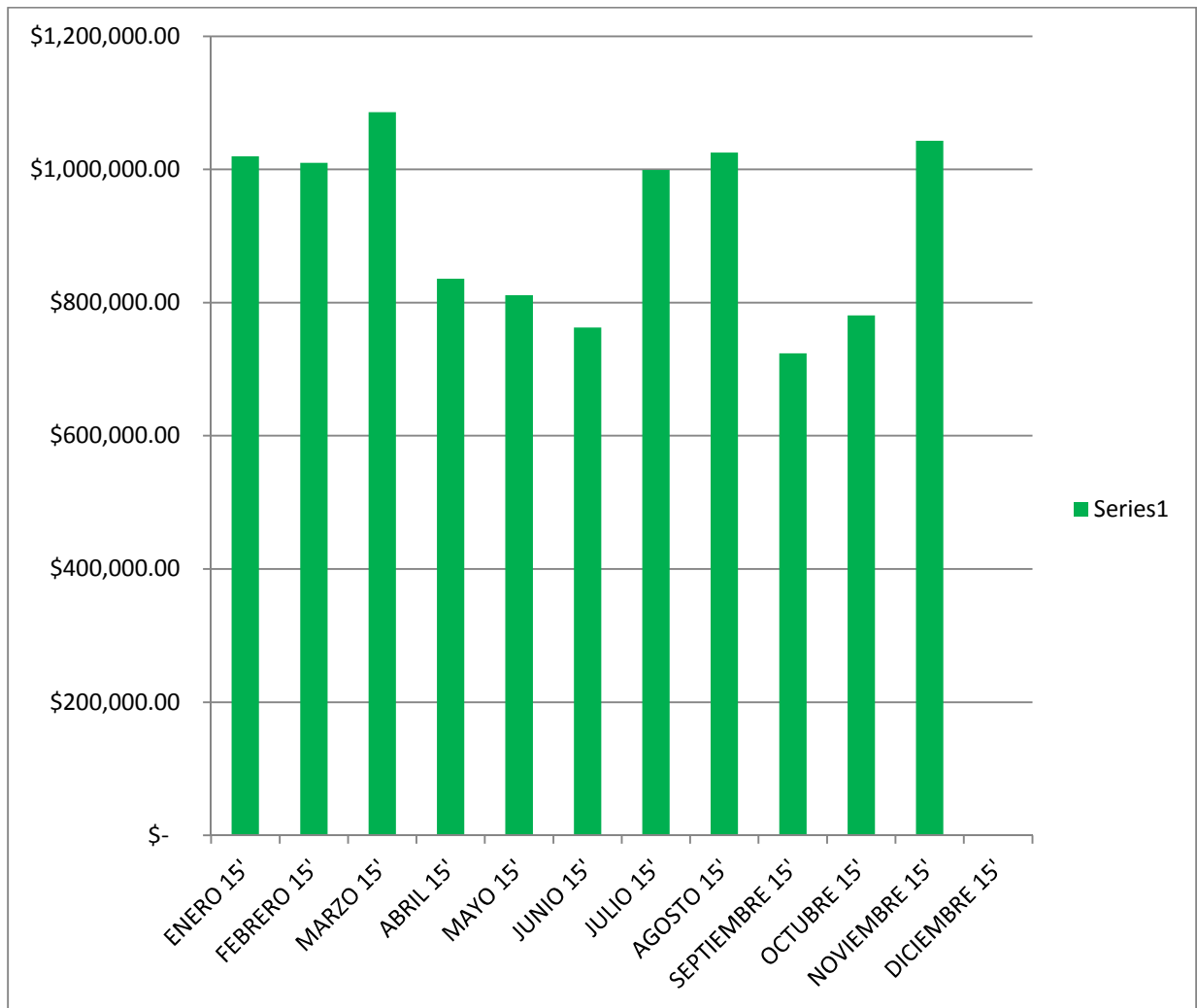

ESTUDIOS SOCIECONÓMICOS

Siguiendo con el programa de aplicación de estudios socioeconómicos a los cuentahabientes que expresan la incapacidad para pagar sus cuentas con el SUMA, se realiza una visita al domicilio del deudor e inspecciona las condiciones del mismo, tomando fotografías y aplicando un cuestionario para conocer su situación económica y de salud.

Una vez que se dictamina la situación de extrema pobreza del deudor, se analiza cada una de las cuentas y se determina si la cuenta se clasifica con status fijo (no se generan cobros adicionales de ningún tipo) que será aplicado de acuerdo al estado que representa el estudio socioeconómico.

Desde enero 2014 a la fecha se han beneficiado a 206 familias.

EJEMPLO DE ESTUDIO SOCIECONÓMICO



S U M A
SISTEMA DE URBANIZACIÓN
MUNICIPAL ADICIONAL

SISTEMA DE URBANIZACIÓN MUNICIPAL ADICIONAL
Estudio Socioeconómico



HEROICA CIUDAD JUÁREZ
GOBIERNO MUNICIPAL 2013-2016

FOLIO
0807

I.- DATOS PERSONALES

Nombre: María Belen Venegas Cuenta: 00 124
 Calle: Nicolas Hermsillo No. 505 Int. _____ Colonia: Primero de Septiembre
 Código postal: _____ Teléfono de casa: _____ Teléfono de celular: 557-7502

II.- FAMILIA

Nombre	Parentesco	Edad	Escolaridad	Ocupación
<u>María Belen Venegas</u>	<u>Propietaria</u>	<u>69</u>	<u>2º primaria</u>	<u>Empleada doméstica</u>

III.- VIVIENDA

a. Es usted dueño del predio: Si No

b. Tipo de vivienda: Familiar Rentada Propia Colectiva Prestada

c. Materiales de construcción:
 Muros: Madera Adobe Block Tabique Concreto premezclado
 Pisos: Tierra Concreto Madera Otros: _____
 Techo: Madera Lamina Losa

d. Acabados:
 Muros: Aplanados Textura Pintura Otros: _____
 Pisos: Loseta Alfombra Tile Otros: laca
 Techo: Falso plafón Textura Otros: madera

e. Distribución: Recamaras Cocina Comedor Sala Baños Multiusos

f. Servicios:
 Agua: Entubada Llave común Pípa
 Energía Eléctrica: Si No Situación regular Situación irregular
 Gas: Butano Estacionario Natural
 Teléfono: Si No
 Disposición de excretas: Letrina Fosa séptica Drenaje

IV.- INGRESOS Y EGRESOS AL MES

<p>g. Ingresos:</p> <p>Trabajo formal</p> <p>De una persona (\$) _____</p> <p>De varias personas (\$) _____</p> <p>Trabajo informal</p> <p>De una persona (\$) _____</p> <p>De varias personas (\$) <u>2,000</u></p> <p>Total (\$) <u>2,000</u></p>	<p>h. Egresos:</p> <p>Alimentación <u>\$1,200</u></p> <p>Servicios <u>\$580</u></p> <p>Gasolina _____</p> <p>Educación _____</p> <p>Salud <u>200</u></p> <p>Ropa y calzado <u>50</u></p> <p>Pagos _____</p> <p>Diversión _____</p> <p>Abonos _____</p> <p>Otros (casa) _____</p> <p>Total: <u>2,480</u></p>
--	--

Estudio Socioeconómico 1/2

V.- CONTEXTO SOCIAL

I. Salud:

Consultorio médico: Si No Privado Gobierno Organización de sociedad civil
Clínica: Si No Privado Gobierno Organización de sociedad civil
Farmacia: Si No
Campañas de vacunación: Si No

j. Educación:

Jardín de niños Primaria Secundaria Preparatoria Biblioteca Educación abierta

k. Alimentación:

Desayuno: Huevos Frijoles Tortillas Leche Cereal Fruta Otros:
Comida: Carne roja Carne blanda Hamburguesas Sopa Verduras Tortillas Otros:
Cena: Leche Cereal Pan Frijoles Carnes frías Carne roja Carne blanca Otros:

Nota: en el recuadro llevar con el número de veces que consume el alimento señalado a la semana.

VI.- URBANIZACIÓN Y SERVICIOS PÚBLICOS

l. Servicios públicos:

Limpia Alumbrado público Farque Canchas deportivas

m. Urbanización:

Señalamientos viales Banquetas

n. Importancia del pavimento:

El pavimento es un servicio: Muy necesario Necesario No me interesa Innecesario Muy innecesario

En que le va a beneficiar el pavimento?: Salud Medio ambiente Transporte Seguridad
Otros:

VII.- DIAGNOSTICO

La señora esta enferma de la alta presión y la artritis, vive sola desde hace 4 años, trabaja atendiendo a una viejita, los ingresos que recibe los usa para comprar poco mandado y las medicinas que necesita y no tiene familiares aquí en Juárez que la apoyen, sino hasta Zacatecas

Maria Belen Venegas
Maria Belen Venegas

REALIZÓ: Lino Leon Castañón
FECHA: 14/Mayo/2015

Estudio Socioeconómico 2/2

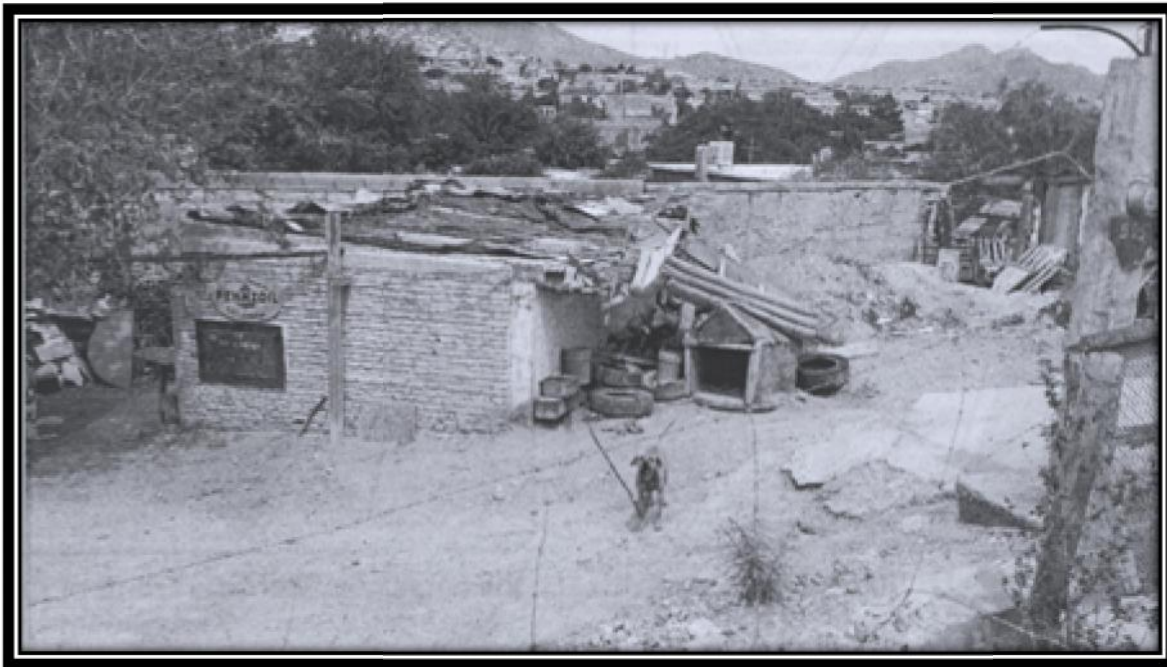





Gerencia de Promoción

GERENCIA DE PROMOCIÓN

En el Sistema de Urbanización Municipal Adicional con el objetivo de concientizar, integrar y responsabilizar a la ciudadanía del impacto que pueden lograr en su calidad de vida a través de la implementación de esquemas de obra participativa, promovió diversos proyectos de pavimentación, los cuales de llevarse a cabo, se verán reflejados los beneficios a mediano plazo. Para lograr lo anterior se promovieron estas acciones ante empresarios, comerciantes, ciudadanos de la clase media y media-alta, para que de manera conjunta, logren el mejoramiento de su entorno e incrementen su calidad de vida, y además tengan la satisfacción de que con sus aportaciones se apoyará a gente de escasos recursos que habitan en las áreas consideradas de atención prioritaria en nuestra ciudad, para que de esta manera todo ciudadano pueda acceder a los servicios que SUMA ofrece.

SOBRECARPETA

Una de las acciones que se llevaron a cabo, para lograr lo anterior, fue la promoción de un programa de sobre carpeta para involucrar a fraccionamientos, áreas comerciales y parques industriales a reponer el pavimento que se encuentra fatigado y mejorando así su entorno, calidad de vida y economía.



GESTIONES

Se atendieron gestiones, entre las cuales se encuentran diversos fraccionamientos cerrados (ej. Cerrada la Gaviota, La Alondra, Privada Ejido , Misiones de San Ángel, así como con los directivos de la planta Johnson Controls, Motel El Fronterizo, Colegio Kawabata, Reunión en la AMAC, 3ra Reunión con el parque industrial Rio Bravo en la empresa Nexteer Automotive en compañía del Lic. Juan Ubaldo Benavente Bermúdez, Director General de Desarrollo Económico y el Arq. Héctor Manuel Anguiano, Director General de Obras Publicas).



ATENCIÓN EN CAMPO



La prioridad de SUMA es el contacto permanente con los ciudadanos, es por ello que nos mantenemos en constante comunicación a través de reuniones informativas, en las que se les explica no solo la obra que realizará SUMA, también se les informa de los beneficios de salud que van a adquirir con la reducción de polvo, la prevención de enfermedades, los beneficios económicos desde el ahorro por gastos de medicamentos

y consultas médicas, la reducción en reparaciones de los vehículos, la protección de sus inmuebles que han llegado sufrir afectaciones por inundaciones y el aumento de la plusvalía de sus viviendas, el mejor acceso por los servicios públicos de los cuerpos de seguridad y rescate, entre otros.

VECINOS ATENDIDOS POR PROMOCIÓN

Atención a vecinos de la Gerencia de Promoción en oficina	Reuniones para promoción y motivación de proyectos	Adecuaciones y aclaraciones de proyectos en aportación. Estas adecuaciones se refieren a solicitudes por parte de los vecinos de sus proyectos.
3,216	555	86

Igualmente se promocionaron 185 proyectos, en los que se incluyen calles nuevas y motivación de pago, con los siguientes resultados:

- 12 Calles Ingresadas al sistema
- 20 Calles en proceso de medición y aceptación de costo
- 98 Calles en proceso de gestión (aceptación de vecinos).

Lo que representa atención a aproximadamente 5,200 familias, para un total aproximado de 88,533.73 metros cuadrados.

Calles dadas de alta en el sistema:

CALLE	TRAMO
Refugio Barragan	Margarita Robles De Mendoza-Maria Vda De Romero
Marcelo Caraveo	Pablo Cuaron-Sanchez Pareja
Ramon Ortiz	La Paz-Vicente Guerrero
Puerto Manzanillo	Priv Isla Tenerife-Priv Puerto Rico
Congo	Camilo Cienfuegos-Gaspar De Sandoval
Cerrada Del Ejido	Plutarco Elias Calles-Tope (Poniente)
Privada Cadereyta	Cadereyta-Tope(Sur)
Ignacio Mariscal	Lampazos-Tope(Sur)
Jesus Escobar	Cadereyta-Tope(Sur)
Priv. Fidel Avila	Cadereyta-Doctor Arroyo
Santos Degollado	Mamulique-Cerralvo
Santos Degollado	Cadereyta-Tope (Sur)



Gerencia Técnica

GERENCIA DE TÉCNICO

En el presente año, se definió una dinámica diferente en la manera de trabajar del departamento Técnico del SUMA, el trabajo se enfocó más en la realización de Proyectos Ejecutivos (levantamientos topográficos, elaboración de proyectos de planimetría y altimetría y elaboración de presupuestos y programas de obra), para con ellos en mano, buscar fondos en los diferentes ordenes de Gobierno.

Durante el presente año, se solicitaron recursos financieros, principalmente a los Diputados Federales, para poder pavimentar poco mas de 229,669.25 m² de los cuales, hasta el momento han sido aprobados recursos para poder pavimentar 68,524.46 m², de esta cantidad aprobado, se determino que 49,721.75 m² fueran canalizados para su ejecución a la Dirección General de Obras Publicas, del Municipio de Juárez, mismos que se encuentran en proceso de pavimentación.

De igual manera, en el transcurso del presente año el sistema llevo a cabo con recursos propios la contratación y pavimentación de 3 calles.

Calle	Tramo	Colonia
Calle Puerto Manzanillo	Priv. Puerto Rico - Isla Tenerife	16 de Septiembre
Cerrada del Ejido	Plutarco Elías Calles - Tope	Nogales
Priv. José Fernández	Emiliano Zapata - J. Fernández	Lucio Cabañas



Gestiones Realizadas

Proyecto 49 mil m²

- Área a Pavimentar.- 49,721.75 m²
- # de Calles a Pavimentar.- 18 calles
- Personas Beneficiadas Directamente.- 890 Personas

#	CAIIF	TRAMO	COLONIA	TIPO	ARFA	
1	DONATO GUERRA	ARROYO DE LAS VIBORAS	COCOTEROS	INSURGENTES	CA	1,629.16
2	COCOTEROS	DONATO GUERRA	IGNACIO MEJIA	INSURGENTES	CA	3,333.38
3	ORU	LAMPAZOS	DR. ARROYO	MARIANO	CA	2,877.00
4	LAMPAZOS	IGNACIO MARISCAL	IGNACIO ALATORRE	MARIANO	LC	739.80
5	CADEREYTA	IGNACIO ALATORRE	FIDEL AVILA	MARIANO	CA	1,305.60
6	FIDEL AVILA	CADEREYTA	DOMINGO SAVIO	NUEVA	CA	1,496.00
7	LAMPAZOS	IGNACIO A LA TORRE	FIDEL AVILA	MARIANO	LC	1,096.62
8	OCTAVIO PAZ	MIGUEL ANGEL QUEVEDO	BENJAMIN GIL	EMILIANO	CA	2,200.00
9	RUMANIA	CARTAGENA	GUADIANA	SAN ANTONIO	CA	3,500.00
10	GUADIANA	RUMANIA	TLAHUICAS	MIRADOR	CA	6,525.50
11	CHOLULTECAS	YAQUIS	TZELTALES	AZTECAS	CA - LC	7,259.75
12	ZINACANTECOS	AV. DE LOS AZTECAS	CHOCHOLTECAS	AZTECAS	CA	241.60
13	PROFRA. FSTHR	PROFRA. FMII IA PEREZ PAYAN	PROFRA. MARIA	INDEFINIDENC.	CA	867.36
14	ZAFRA	MIGUEL DE LA MADRID	CUARON	UNIVERSIDAD	LC	5,622.97
15	CALLE B	SEPTIMA	NOVENA	TORRES DEL PRI	CA	930.56
16	VENUSTIANO	IABASCO	SAN LUIS POTOSI	SALVACAR	CA	4,253.10
17	VENUSTIANO	QUINTANA ROO	OAXACA	SALVACAR	CA	3,124.55
18	CASTILLO DE AZUR	MESA CENTRAL	RIO DEL NORTE	MANUEL J.	CA	2,718.80
TOTAL						49,721.75

Proyecto 18 Mil m²

- Área a Pavimentar.- 18,802.71 m²
- # de Calles a Pavimentar.- 14 calles
- Personas Beneficiadas Directamente.- 855 Personas

#	Calle	Tramo	Colonia	Tipo	AREA
1	Gabriel Leyva	Isla Java - Isla Givan	Chihuahua	LC	4,156.83 m ²
2	Isla Java	Gabriel Leyva - Gilberto Camacho	Chihuahua	LC	
3	Isla Givan	Gabriel Leyva - Gilberto Camacho	Chihuahua	LC	
4	Gilberto Camacho	Isla Java - Isla Givan	Chihuahua	LC	
5	Mayapan	PAQUIME - TOPE PONIENTE (PARQUE)	Galeana/Ricardo Flores Magon	LC	4,846.16 m ²
6	Copilco	XOCHICALCO - TENAYUCA	Galeana/Ricardo Flores Magon	LC	
7	Xochicalco	MAYAPAN - TOPE SUR	Galeana/Ricardo Flores Magon	LC	
8	Tenayuca	MAYAPAN - COPILCO	Galeana/Ricardo Flores Magon	LC	
9	Del Herradero	Tres Castillos - Barranco Azul	Toribic Ortega	LC	6,175.40 m ²
10	De los Arenales	Tres Castillos - Barranco Azul	Toribic Ortega	LC	
11	Plazuela de Acuña	Del Herradero - De los Arenales	Toribic Ortega	LC	
12	Cieneguillas	Del Herradero - De los Arenales	Toribic Ortega	LC	
13	Antonio Maria de Bucarelli	Rusia - Ruanda	Campestre Virreyes	LC	3,624.32 m ²
14	Ruanda	Antonio Maria de Bucarelli - Luis de Velasco	Campestre Virreyes	LC	
Total					18,802.71

Proyecto 161 Mil m²

- Área a Pavimentar.- 161,144.79 m²
- # de Calles a Pavimentar.- 92 calles
- Personas Beneficiadas Directamente.- 13,365 Personas

n	CALLE	TRAMO	COLONIA	TIPO DE OBRA	AREA
1	AIRA	MEZQUITE ROJO - MEZQUITE BLANCO	EL MEZQUITAL	LC	1,048.48
2	ALTONSO CASTAÑEDA	INCENQUEN - TOPE	HERCULES DE LA REVOLUCION	LC	2,692.00
3	ALUMINIO	RAMON RAYON - FRANCISCO JAVIER MINA	DEFI CARMEN	LC	355.85
4	ARCELIA	ZACATULA - PETATLAN	GALEANA	LC	1,853.94
5	AYULLA	ZIHUANAJUO - PEDIJOS	GALEANA	LC	1,650.50
6	CARMEN SERDAN	DOROTEO ARANGO - HERCULES DE LA REVOLUCION	COJINAS DEL DESIERTO	LC	2,021.81
7	CIRUELO	HENEQUEN - ZAFRA	EL GRANJERO	LC	5,240.30
8	DOROTEO ARANGO	JOAQUIN CASTELLANOS - HACIENDA DE CANUTILLO	COJINAS DE JUAREZ	LC	3,337.50
9	HIDROGENO	MARIANO SAMANIEGO - TOPE	HOSPITAL	LC	659.70
10	ISLA CALEDONIA	NAUCALPAN - ISLA SANTO DOMINGO	CUADALAJARA	LC	1,950.00
11	JOAQUIN CASTELLANOS	FEDERICO CERVANTES - TOPE	COJINAS DEL DESIERTO	LC	1,200.62
12	JOSE ORTIZ	HERMANOS SOLER - MUTUALISMO	MUNICIPIO LIBRE	LC	1,559.04
13	MELCHOR GANDARA	MUTUALISMO - HERMANOS SOLER	MUNICIPIO LIBRE	LC	1,272.00
14	MENBRILA	LEON GUZMAN - MARIANO ESCOBEDO	MONTERREY	LC	645.05
15	MEZQUITE NEGRO	AGAVE - ADEDUL	EL MEZQUITAL	LC	1,052.10
16	PRIMERA	BARRANCO BLANCO - FIDIO PARRITAS	MANIFI VALDFZ	LC	1,976.91
17	PRIVADA ANTONIO DE MENDOZA	CAMILO TORRES - SENEGAL	CAMPESTRE VIRREYES	LC	1,871.61
18	RUANDA	JOSE DE URRIAGAMAY - CAMILO CENFUEGOS	CAMPESTRE VIRREYES	LC	2,455.30
19	VANADIO	LIRIOS - GERANIOS	CAZADORES JUARENSES	LC	1,100.00
20	CHICHENITZA	TIAPAN - COPILCO	FLORES MAGON	LC	3,799.64
21	NACAYOC	TEZOZOMOC - MAXTLAS	AGUILAS DE ZARAGOZA	LC	1,147.00
22	PRESA VALSEQUELLO	PRESA AMISTAD - PRESA CENTENARIO	INDEPENDENCIA I	LC	2,432.52
23	TALAPAN	AJUSCO - ATIZAPAN	LOPEZ MATEOS	LC	4,515.17
24	BARAITO	CORAL - MARFI	LIBERTAD	LC	1,539.55
25	FRANCISCO VILLA	NOVENA - DECIMA	DIVISION DEL NORTE	LC	1,256.95
26	GENERAL MANUEL CASTRO	CALIXTO CONTRERAS - ELSA GRIENSEN	REVOLUCION MEXICANA	LC	1,622.15
27	JOSE MANUEL CASTRO	PONCIANO ARRIAGA - CALIXTO CONTRERAS	REVOLUCION MEXICANA	LC	1,503.60
28	OSGDIANA	CINADRIO - CORINDON	LIBERTAD	LC	2,513.42
29	PAQUIME	ZUMPANGO - TOPE	GALEANA	LC	2,310.00
30	PECHBLENDA	DAMANTE - AV DE LOS AZTECAS	MORELOS	LC	5,130.72
31	PRESA DEL NOVILLO	PRESA DEL CALICITAL - PRESA DE LA AMISTAD	INDEPENDENCIA I	LC	1,852.25
32	PRIVADA TLAXCALTECAS	YAQUIB - TLAXCALTECAS	AZTECAS	LC	1,005.50
33	TALIRO	CANCER - TOPE IIFRA	LIBERTAD	LC	1,844.95
34	TZETZALES	CHICHIMECAS - GUADIANA	LOS AZTECAS	LC	1,829.65
35	CD. JIMENEZ	PARRAL - VALLE DE JUAREZ	HIDELAVILA	LC	1,959.52
36	DAMIAN GARMONA	JOSE MARIA MORELOS - ARMANDO D. CIVAVEZ	ZARAGOZA	LC	1,254.00
37	DIONFA	MAMFY - PIÑA	LUJO BLANCO	LC	2,017.88
38	JUAN HERRERA	CALZADA DEL RIO - FRANCISCA GOMEZ VELETA	PARTIDO MANUEL DOBLADO	LC	2,007.41
39	PRIVADA DE CUASIA	ASFODELO - SOHU	EL GRANJERO	LC	1,349.39
40	PRIVADA DE JOSE FERNANDEZ	EMILIANO ZAPATA - JOSE FERNANDEZ	LUJO CABAÑAS	LC	410.34
41	PURTO BARCELONA	CORREDORES ALMIDA - PURTO LIBRO	TERRA NUEVA	LC	808.55
42	RAMON NUÑEZ	JOSE FERNANDEZ - ARTURO GAMIZ	LUJO CABAÑAS	LC	1,455.33
43	SIERNA DE LOS FRAILES	MONTE APENINUS - CORDILLERA DE LOS ANDES	LA CUESTA	LC	1,395.72
44	TUNA	CENTENO - TRICO	EL GRANJERO	LC	1,004.73
45	ALTONSO CASTAÑEDA	FEDERICO CERVANTES - GRAMA	HERCULES DE LA REVOLUCION	LC	1,592.95
46	CADEREYTA	IGNACIO MANUEL ALTAMIRANO - ARTEAGA	MARIANO ESCOBEDO	LC	759.50

#	CALLE	TRAMO	COLONIA	TIPO DE OBRA	AREA
47	CARMEN RIOS IRIGOYEN	ELISA GRIENSEN - MANUEL M. BOTELLO	INDEPENDENCIA II	LC	2 631.72
48	OCTAVA	RENE MASCAREÑAS - REYES ESTRADA	TORRES DEL PRI	LC	2 025.96
49	PAPAGOS	QUICHES - PIMAS	AZTECAS	LC	3 121.30
50	RANCHO LAS TINAJAS	RANCHO LOS MORALES - RANCHO ROMA	LA PERLA	LC	887.58
51	EJIDO NAZAS	EJIDO MADERA - LULU CREEL	TERRENOS NACIONALES	LC	1 859.82
52	EJIDO PARRITAS	CUAUHTEMOC - RAMON RAYON	MANUEL VALDEZ	LC	2 992.86
53	FIDEL AVILA	DIVISION DEL NORTE - PINOTEPA	GALEANA	LC	1 399.23
54	MOLDEROS	EJE VIAL JUAN GABRIEL - MATERIALISTAS	ACACIAS	LC	5 320.64
55	MAHUARACHIC	BABICORA - CUSIHUIRACHIC	ANAHUAC	LC	1 292.66
56	MARCELO CARAVEO	PABLO CUARON - TOPE	FRANCISCO I. MADERO	LC	779.80
57	PRIVADA SANTA LUCIA	SANTA LUCIA - SAN ANDRES	MAESTROS ESTATALES	LC	605.01
58	MARIA ARIAS BERNAL	MARIA Vda DE ROMERO - MARIA TERESA ROJAS	PROFESORA MARIA MARTINEZ	LC	1 036.80
59	MARIA GENTIL ARCO	MARIA Vda DE ROMERO - MARGARITA ROBLES DE MENDOZA	PROFESORA MARIA MARTINEZ	LC	693.28
60	POTRANCAS Y POTRILLOS	ROSINANTE - TOPE PONIENTE	AMPLIACION FELIPE ANGELES	LC	4 384.38
61	RAMON RAYON	MEZQUITE - CAUCHO	INSURGENTES	LC	577.19
62	PRIVADA JOAQUIN CORTAZAR	EMILIO CAMPA - PABLO ALVAREZ	FRANCISCO I MADERO	LC	319.20
63	GUACHOCHI	JUSTO SIERRA - FRANCISCO VILLA	MANUEL VALDEZ	LC	2 657.44
64	ISLA ELBA	ISLA JAMAICA - ISLA TAZMANIA	16 DE SEPTIEMBRE	LC	1 679.14
65	FELIPE CARRILLO PUERTO	ZACATULA - TOPE	GALEANA	LC	1 284.03
66	IGNACIO MARISCAL	ZIHUATANEJO - MAMULIQUE	MARIANO ESCOBEDO	LC	1 011.28
67	ISLA MARQUEZA	ISLA ASCENCION - ISLA SUMATRA	16 DE SEPTIEMBRE	LC	783.75
68	FRANCISCO TRIANA	REYES ESTRADA - RENE MASCAREÑAS	LOS ALCALDES	LC	1 929.69
69	PUERTO PROGRESO	PUERTO SANTA ISABEL - PUERTO ANZIO	TIERRA NUEVA	LC	3 078.04
70	CONGO	CAMILO CIEN FUEGOS - GASPAR DE SANDOVAL	CAMPESTRE VIRREYES	LC	1 394.60
71	HIGO	BLVD ZARAGOZA - ZAFRA	GRANJERO	LC	5 159.05
72	REFUGIO BARRAGAN	MA VIUDA DE ROMERO - MARGARITA ROBLES DE MENDOZA	PROFESORA MARIA MARTINEZ	LC	692.72
73	JOSE CASAVANTES	MARCELO CARAVEO - NARCISO MENDOZA	FRANCISCO I MADERO	CA	584.50
74	TILDIO	TERCERA - TOMAS URBINA	GRANJAS DE CHAPULTEPEC	LC	2 444.30
75	PEDRO CHAPA	VILLA UNION - VILLA OCAMPO	LADRILLERA DE JUAREZ	LC	1 132.88
76	VILLA UNION	CERRO ALTO - PEDRO CHAPA	LADRILLERA DE JUAREZ	LC	969.15
77	VILLA UNION	CERRO ALTO - TOPE	LADRILLERA DE JUAREZ	LC	659.23
78	PRIVADA JUAN DE DIOS	VILLA UNION - VILLA OCAMPO	LADRILLERA DE JUAREZ	CA	1 403.52
79	JOSEFA NATIVIDAD ALVAREZ	MARIA VIUDA DE ROMERO - MARIA TERESA ROJAS	PROFESORA MARIA MARTINEZ	CA	1 513.26
80	SONETO 145	SONETO 154 - SONETO 146	FRAY GARCIA DE SAN FRANCIS	CA	1 281.20
81	ZAIRE	GASPAR DE SANDOVAL - CAMILO CIENFUEGOS	CAMPESTRE VIRREYES	LC	1 159.65
82	ZAIRE	INDONESIA - MARIA BUCARELLI	CAMPESTRE VIRREYES	CA	1 737.00
83	ZAIRE	JOSE DE ITURRIGARAY - LUIS DE VELAZCO	CAMPESTRE VIRREYES	CA	1 846.30
84	PUERTO CORUÑA	PUERTO ISABEL - PUERTO ANZIO	TIERRA NUEVA	LC	1 373.54
85	PUERTO CATANIA	PUERTO DE PALOS - PUERTO LISBOA	TIERRA NUEVA	LC	1 274.72
86	PUERTO CAIMAN	PUERTO LISBOA - PUERTO CAIMAN	TIERRA NUEVA	LC	1 276.56
87	PUERTO FAROS	PUERTO DESPERTAR - PUERTO ALMEIDA	TIERRA NUEVA	LC	1 982.43
88	REMORA	ESTURION - JAIBA	ANAPRA	LC	2 288.86
89	MARIA GENTIL ARCO	MARIA Vda DE ROMERO - MARGARITA ROBLES DE MENDOZA	PROFESORA MARIA MARTINEZ	LC	693.28
90	ANITA BRENER	JOSE ALFREDO JIMENEZ - JUSTINA ALMADA DE URREA	SIMONA BARBA	LC	1 513.71
91	SIERRA NEGRA	MONTES URALES - TOPE	LA CUESTA	CA	759.00
92	PUERTO LIMON	PUERTO LISBOA - PUERTO CADIZ	TIERRA NUEVA	LC	1 399.12
			TOTAL-		161,144.79

LEVANTAMIENTOS TOPOGRÁFICOS

Además de la elaboración de los proyectos de las calles mencionadas anteriormente, se atendieron las solicitudes de 89 calles más, mismas que también requirieron de la elaboración de levantamientos topográficos y proyectos ejecutivos que representan 129,344.15 m², adicionales

Para un total de: 359,013.40 m² en 213 calles levantadas y proyectadas, en el presente año.