

DIRECCIÓN GENERAL DE DESARROLLO SOCIAL
COORDINACIÓN DE ENLACE COMUNITARIO Y SALUD
DEPARTAMENTO DE SALUD

Programa	Oct 08	Nov 08	Dic 08	Ene 09	Feb 09	Mar 09	Abr 09	May 09	Jun 09	Jul 09	Ago 09	Sep 09	Oct 09	Nov 09	Dic 09	Ene 10	Feb 10	Marz 10	Abr 10	May-10	Jun-10	TOTAL
Consulta Médica Dental (1)	0	0	0	0	0	0	0	0	0	0	0	0	0	0	0	0	0	0	0	0	0	0
procedimientos dentales	0	0	0	0	0	0	0	0	0	0	0	0	0	0	0	0	0	0	0	0	0	0
Consulta Médica General	511	319	200	301	296	328	315	314	427	109	383	427	536	258	209	210	304	331	313	239	246	6,576
Consulta Médica General para la Mujer (control prenatal)	414	76	82	96	122	83	59	101	261	198	49	229	227	149	99	158	145	212	139	133	322	3,354
métodos de planificación familiar	39	42	47	49	25	34	16	32	34	23	20	24	11	8	11	7	6	15	44	13	16	516
exploraciones de mama	112	47	63	67	40	25	10	56	33	19	10	5	12	2	1	2	0	5	10	7	0	526
dexcostix	0	0	0	0	0	0	0	0	0	0	0	0	0	0	0	0	0	0	0	0	0	0
pruebas de embarazo	33	30	23	32	39	60	35	32	61	51	13	2	0	0	0	2	0	7	30	10	32	492
examen papanicolau	27	21	12	39	21	19	7	25	30	39	10	4	10	6	1	2	0	10	10	2	1	296
Total de servicios médicos para la mujer	625	216	227	283	247	221	127	246	419	330	102	264	260	165	112	171	151	249	233	165	371	5,184
Exámenes de la vista *	56	0	0	9	4	13	10	13	20	4	8	5	6	6	2	1	1	0	0	0	0	158
Asesorías psicológicas	0	0	16	52	36	40	39	33	53	48	34	35	34	46	35	29	34	71	35	47	13	730
Farmacia (medicamentos proporcionados)	1,639	1,190	681	1,002	904	820	926	1,007	1,075	2,132	678	1,160	1,554	945	604	1,313	597	1,044	908	883	812	21,874
Donación de diálisis peritoneal (cajas)	23	0	0	1	0	0	4	0	0	0	0	0	0	0	0	6	0	23	20	56	7	140
Ferias de la salud (personas beneficiadas) **	0	411	0	11	355	3,055	0	0	0	0	0	0	0	0	0	112	0	0	0	0	0	3,944
Total de personas beneficiadas	1,215	946	443	657	938	3,657	495	606	919	491	527	731	836	475	358	529	490	343	601	507	637	16,401

(1) a partir de Octubre del 2008, no se cuenta con medico dentista

* programa de salud de reciente creación

** resultados de las cuatro ferias en las que se ha participado.

Consulta Médica General

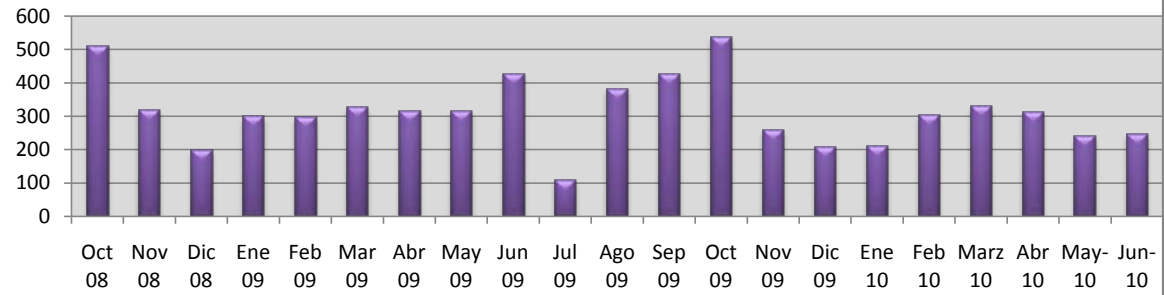

Consulta Médica General para la Mujer (control prenatal)

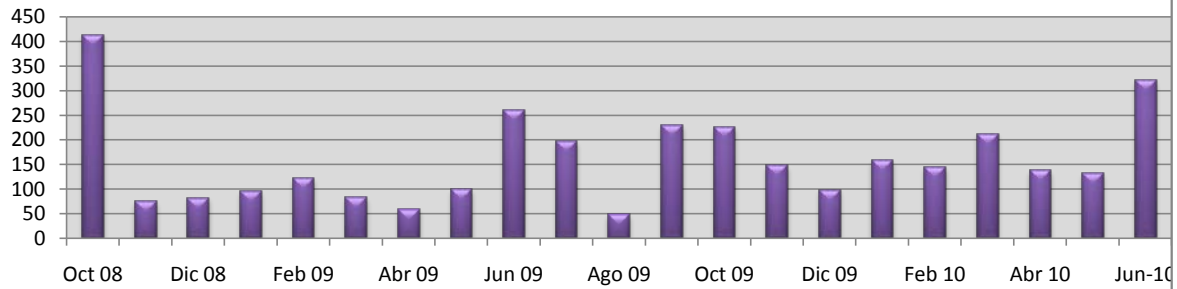

Pruebas de Embarazo

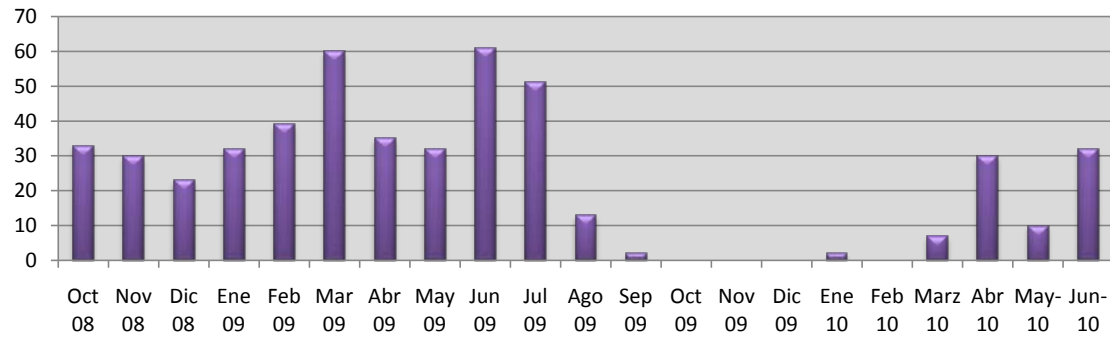

Pruebas de Papanicolau

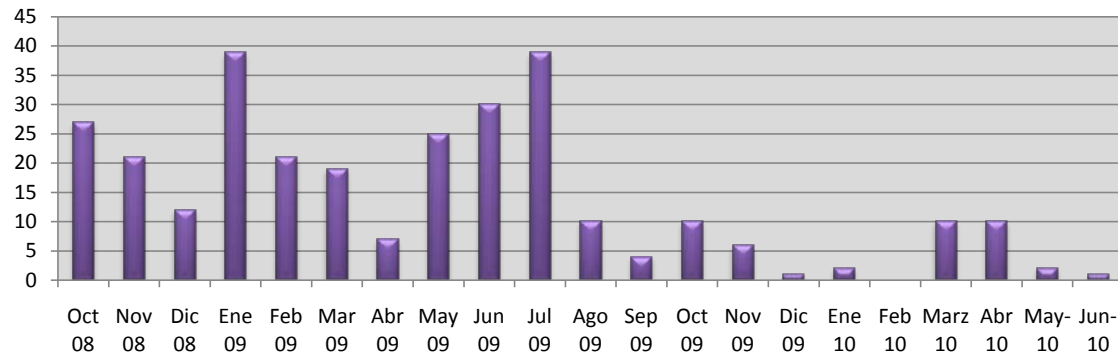

Total de Servicios Médicos para la Mujer

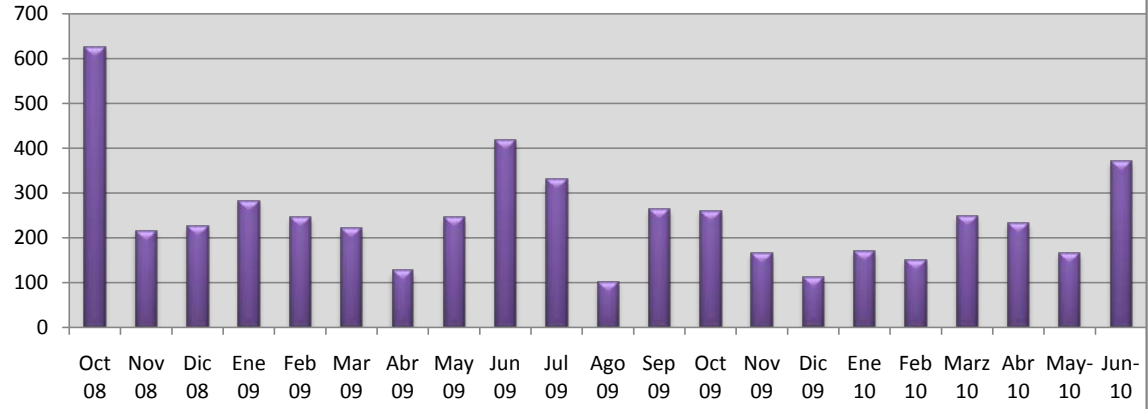

Asesorías Psicológicas

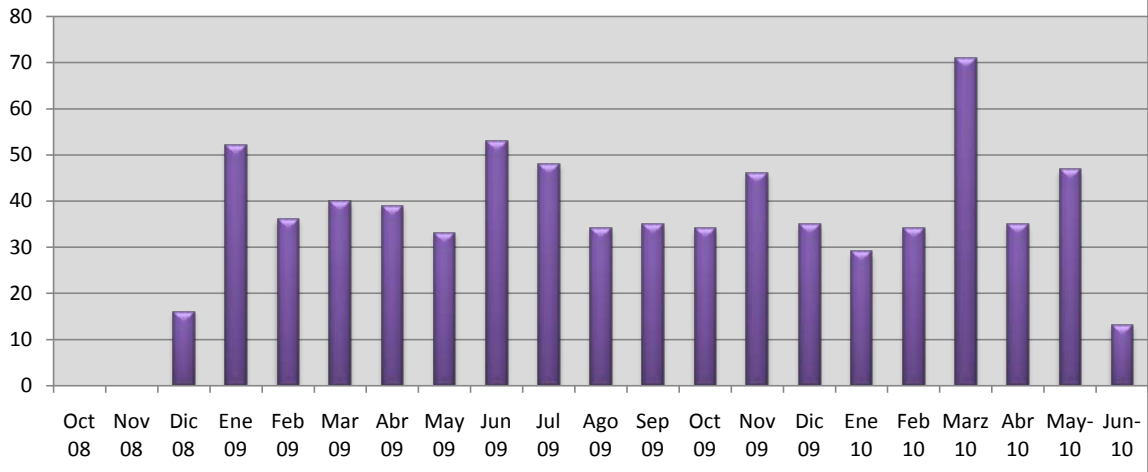

Farmacia (medicamentos donados)

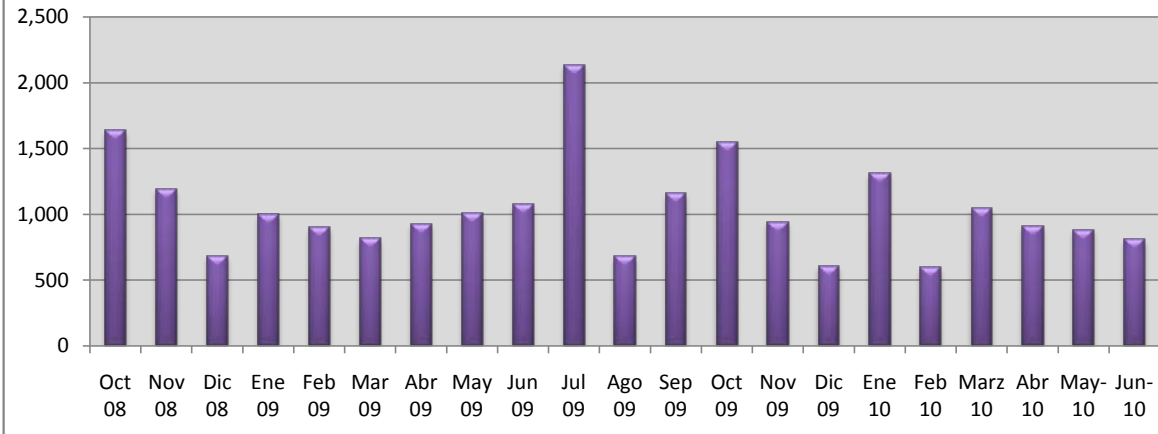

Total de Personas Beneficiadas

